A Nação Brasileira Recorda, Hoje, Numa Piedosa Evocação, os Nomes Daquelles Que se Sacrificaram Pela Grandeza da Patria

200 RÉIS

Diario Carioca

GRATIS

Director-Presidente HORACIO DE CARVALHO JUNIOR — Fundador: J. E. DE MACEDO SOARES — Director-Thesoureiro J. B. MARTINS GUIMARAES

Anno XI — Numero 3.088 | Rio de Janeiro, Terça-feira, 5 de Julho de 1938 | Praça Tiradentes n.

Independence Day

Franklin Roosevelt, o actual dirigente da grande nação amiga

Presidente Roosevelt

A data da independencia nacional norte-americana, hontem transcorrida é grata a todos os povos das Americas e principalmente ao Brasil, cujos primeiros pronunciamentos libertarios receberam inspiração e apoio do grande povo a quem Washington garantiu, obedecendo á vontade nacional a affirmação de uma independencia politica já quasi reconhecida pela Inglaterra.

A luta da America do Norte pela sua autonomia mostrou a admiravel pertinacia de seu povo, marchando, passo a passo, de conquista em conquista, sem se abater ante o poderio universalmente reconhecido da metropole.

Atirados a um continente longinquo pelos entrechoques das facções politicas e das crenças religiosas, foram em sua maioria os colonizadores da terra amiga da America. O moral da gente era forte. Sua capacidade administrativa egual á dos seus irmãos da velha Albion. Sua vontade de vencer, de realizar, insuflada pelas necessidades economicas tornou-se impossivel de estancar.

A marcha para o Oeste. A conquista: o dominio dos elementos; a organização politica; succederam-se ante os olhos compassivos da Inglaterra, que viu florescer a nova formidavel colonia para constituir o seu maior orgulho de cabeça do maior imperio do mundo.

Foi tarde quando pensou em barrar o caminho dos Estados Unidos da America do Norte para a sua formação.

A Assembléa Nacional resistiu ás ordens da Europa. Washington e o exercito completaram a obra, proclamando livre a sua patria. Nasceu, assim, a mais perfeita democracia do mundo e, talvez, a mais respeitavel potencia no concerto das nações.

Sua influencia extendeu-se beneficamente por todo o continente, trazida pela sympathia que cerca a grande nação norte-americana, a ponto de acolher o 4 de Julho, o "Independency Day", como uma festa continental.

Os brasileiros, sobretudo, não se furtam ao abraço expontaneo

(Conclue na 5ª pagina)

DISCOS VICTOR
OS MELHORES ARTISTAS

O General Franco Respondeu ao Protesto da Inglaterra

O CHEFE DO GOVERNO NACIONALISTA SUSTENTA FIRMEMENTE QUE OS SEUS AVIÕES SO' BOMBARDEIAM OBJECTIVOS MILITARES

Declarações do chanceller do Erario, sir John Simon, na Camara dos Communs

LONDRES, 4 — Na sessão de hoje da Camara dos Communs, o chanceller do Erario, Sir John Simon declarou que o general Franco, em sua resposta ao protesto da Grã Bretanha contra os ataques soffridos por navios britannicos em aguas hespanholas sustenta firmemente que os bombardeios visam objectivos militares legitimos e assegura que de maneira nenhuma os ataques são dirigidos exclusivamente a unidades da marinha mercante da Inglaterra. Accrescentou que o general Franco indica o porto de Almeria como zona neutra para o desembarque de cargas destinadas á Hespanha Republicana immune aos bombardeios. O chefe do governo nacionalista, entretanto, pede garantias a respeito da natureza das mercadorias destinadas ao porto neutro.

Disse ainda Sir John Simon que o relatorio do agente diplomatico junto ao governo de Burgos declara que as autoridades nacionalistas estão dispostas a discutir propostas que possam contribuir para a adopção de novas leis de guerra applicaveis aos conflictos futuros.

Sir John Simon

Sir John Simon declarou que na ausencia do Primeiro Ministro não desejava formular outras respostas

(Conclue na 6ª pagina)

ABSOLVIDOS VARIOS INTEGRALISTAS DA MARINHA

O julgamento de hontem, no Tribunal de Segurança — Penas reduzidas — Dez minutos para cada advogado

Reuniu-se hontem o Tribunal de Segurança para julgar o habeas-corpus, impetrado pelos guardas-marinhas envolvidos na conspiração integralista e no "putsch" de 11 de maio ultimo.

O juiz Pedro Borges relatou o feito, lendo os autos da appellação.

Seguiu-se com a palavra o dr. Sobral Pinto, que formulou uma questão de ordem, taxando de restrictiva a interpretação dada pelo Tribunal, em sua ultima sessão, ao direito de defesa.

Insistiu o orador em que, sendo tres os advogados, a cada um fôra incumbido defender uma parte do processo, julgando prejudicada a defesa com a determinação de que só um delles poderia falar durante meia hora.

Tal interpretação impedira dois dos causidicos de exercer os seus mandatos.

Defendendo o mesmo ponto de vista, falou o dr. Ferreira de Souza, que appellou para o presidente do Tribunal para que [illegible] mais liberal á decisão anterior, ficando encarregado da defesa, caso não attendido o appello, o dr. Bulhões Pedreira.

O desembargador Barros Barreto respondeu dizendo que não tivera intenção de cercear o direito de defesa.

Para demonstrar a sua liberalidade, resolvia que cada um dos advogados falasse durante dez minutos, dividindo, assim o prazo da lei.

A decisão foi bem recebida, cabendo ao dr. Sobral Pinto occupar-se em primeiro logar do processo.

Usou da palavra, em seguida, o dr. Ferreira de Souza, terminando a defesa pela allocução do dr. Bulhões Pedreira.

Logo a seguir passou o Tribunal a funccionar em sessão secreta, para julgar o habeas-corpus e as appellações.

O RESULTADO

Após a reunião secreta, o juiz Pedro Borges leu o veredictum, relatando-o da seguinte forma:

Appellação n. 96 — Desprezada por maioria de votos a preliminar invocada pelos advogados de defesa e incompetencia do Tribunal; quanto ao merito: a) deu-se provimento em parte á appellação de Jadir de Carvalho Cerejo, Arnoldo Fairbank, Christoforo Miranda, Amilcar de Castro e Silva e Carlos Verlang, por maioria de votos para desclassificar o delicto para o art. 4º, combinado com o 3º da Lei 38, e em consequencia, condemna Jadir Cerejo e Arnoldo Fairbank a 1 anno e 4 mezes, Christoforo Miranda Amilcar de Castro e Silva e Carlos Verlang a 1 anno de prisão; b) deu-se provimento, por maioria de votos ás appellações de Epaminondas Blanco, Edison Cabral e Leopoldino Amorim Filho, para absolvel-os, negando-se provimento ás appellações "ex-officio".

OUÇA O PROGRAMMA RCA VICTOR TODAS AS NOITES - 7:30-8:00.
PRE-3 - FREQUENCIA 1.180

Hoje é Feriado Municipal

Não havendo sido revogado pela autoridade competente o acto da extincta Camara Municipal, considerando feriado no Rio de Janeiro o dia 5 de Julho em homenagem aos 18 heróes do Forte de Copacabana persiste o feriado nesta cidade.

Em taes condições, não funccionarão hoje as repartições municipaes, nem será aberto o commercio

"A SÃO PAULO" Companhia Nacional de Seguros de Vida
SUCCURSAL NESTA CAPITAL: AVENIDA RIO BRANCO N.º 131 — 1.º ANDAR
Directores — DR. JOSE' MARIA WHITAKER
DR. ERASMO TEIXEIRA DE ASSUMPÇAO
DR. J. C. DE MACEDO SOARES

LEITE desenvolve o cerebro!

RADIOS RCA VICTOR SÃO OS MELHORES

A Semana de Alphabetização no Estado do Rio

A entrega da bandeira nacional pela Cruzada Nacional de Educação ao interventor commandante Amaral Peixoto — Reunião com a presença dos prefeitos municipaes e todas as classes sociaes

Interventor Amaral Peixoto

A patriotica campanha contra o analphabetismo promovida pela Cruzada Nacional de Educação tem a grande benemerencia de ser persistente e trazer sempre em fóco o grave problema que a despeito dos esforços dos poderes publicos e da cooperação particular continúa a exigir o maximo de bôa vontade e patriotismo para ser vencido.

Deve-se á Cruzada este bello movimento que teve a felicidade de attingir todos os municipios do Brasil, cujos prefeitos, numa alta compreensão da necessidade de diffundir a instrucção publica, attenderam ao appello que a Cruzada lhe dirigiu, inaugurando cerca de 700 escolas primarias municipaes no dia 13 de maio proximo passado.

Se os prefeitos assim fizeram, não se quedaram indifferentes alguns interventores entre os quaes os dos Estados do Rio de Janeiro, Pernambuco, Pará, Rio Grande do Norte, Rio Grande do Sul e Territorio do Acre que emprestaram apoio directo á campanha e em cujos Estados inauguraram-se centenas de escolas isoladas e grupos escolares.

Cumprindo o que havia deliberado a Cruzada Nacional de Educação homenageará o Estado do Rio de Janeiro, na pessoa de seu illustre interventor, commandante Amaral Peixoto, que foi o que maior numero de escolas inaugurou neste anno

A solemnidade da entrega da Bandeira ao commandante Amaral Peixoto terá logar no proximo sabbado, 9 do corrente e em seguida a Cruzada, por sua directoria Regional no Estado do Rio, dará inicio á "Semana da Alphabetização" com o fito de congregar todas as classes sociaes para com decidido proposito exterminar o analphabetismo no Estado.

Durante a "Semana da Alphabetização" haverá reuniões conjuntas com todos os prefeitos municipaes sob a presidencia do dr. Mario Alves, director do Departamento das Municipalidades; com as classes conservadoras, com a classe estudantil e com os representantes da imprensa e dos syndicatos de classe. Nessas reuniões ficarão estabelecidos os planos de cooperação de todos para o completo exito do emprehendimento.

Em convalescença
EMULSÃO DE SCOTT

Cinco de Julho

O Feriado de Hoje e a Sua Significação Para a Historia Nacional

A celebre photographia da arrancada dos 18 do forte

5 de julho é uma data gravada na historia patria pelo sangue de nossos irmãos que em duas phases tumultuosas da vida nacional ergueram-se contra a discrição de chefes arbitrarios cuja actuação desgostara o povo e offendera os brios do tradicional espirito de liberdade da nação brasileira.

A 5 de julho de 1922 ouviu-se o grito de revolta dos heroes de Copacabana, devotados até ao sacrificio da vida á defesa das liberdades populares. Dois annos mais tarde esse brado ecoou na paulicéa, reforçando os alicerces da revolução de 1930, chefiada pelo actual chefe do Governo e cujo programa se formara na plataforma da Alliança Liberal, inspirada nos mesmos principios lançados á acclamação do povo e ao pronunciamento das armas nos dois levantes anteriores.

O inicio da politica de accommodações ameaçara desvirtuar o sentido da revolução feita após tanta luta, quando o mesmo homem que se levantara em 1930 valeu-se do seu prestigio de homem forte para debellar o mal que propiciava a insegurança e a desordem, servindo aos manejos de elementos estranhos ao interesse do Brasil.

Estabelecido o Estado Novo a 10 de novembro ultimo, poude o governo iniciar a realização do programma pelo qual os 18 do Forte primeiro bateram: o reerguimento moral, economico e financeiro do paiz.

Hoje passa o primeiro 5 de julho do novo regime. Assume excepcional importancia, por isso mesmo, rememorar o bello episodio de 1922. A cidade commemorará com um feriado a ephemeride de hoje.

Os cariocas têm, portanto, o seu dia para dedicar ás homenagens que a justiça da historia lhes dita.

A 1ª Radio Entrevista Sobre o Brasil Feita por Linton Wells, o Radio Reporter n.º 1

A palavra do dr. Herbert Moses, presidente da A. B. I., ouvida por cem milhões de americanos, através de 143 estações de radio

O Radio Reporter entrevistando o Sr Herbert Moses, presidente da Associação de Imprensa

Linton Weels — o grande jornalista americano, radio-reporter n. 1, que se acha entre nós, entrevistou ante-hontem, pelo radio-telephone da Radiobras, o dr. Herbert Moses, presidente da Associação Brasileira de Imprensa, em mais uma das sensacionaes radio-reportagens que vem fazendo desde abril em todos os paizes da America Latina, da Costa do Pacifico á America Central, no Atlantico, com o objectivo de estreitar cada vez mais os laços de amizade e cooperação entre os dois continentes da America.

A sensacional entrevista foi irradiada no programma RCA Victor "Magic Key", através de 143 estações da rêde da National Broadcasting Co., e as estações de ondas curtas W3XAL, W8XK e W1XK.

Damos, a seguir, na integra, a referida entrevista ao microphone da Radiobras, ligado áquellas estações norte-americanas:

WELLS — Dr. Moses, são poucas as pessoas que sabem que o Brasil cobre quasi metade da America do Sul e que é a maior nação neste hemispherio — maior em area que o continente dos Estados Unidos. Mais ainda, no Rio de Janeiro, o Brasil tem uma das mais adoraveis e limpas cidades e o mais pittoresco porto do mundo.

MOSES — O Brasil differe, tambem, de todas as outras Republicas da America Latina por ter sido uma colonia portugueza, ao invés de hespanhola, e, porque o seu idioma é portuguez. O Brasil tornou-se independente em 1822 e, durante sessenta e sete annos, foi um imperio governado por um ramo da familia real portugueza. Em 1889 o Brasil tornou-se uma republica sem ter sido derramada uma gotta de sangue.

WELLS — Agora, dr. Moses, voltando ao presente, vamos esclarecer quaes foram as mudanças que a politica no Brasil soffreu desde novembro passado. E' claro que nós sabemos que o presidente Getulio Vargas considera a completa centralização do governo do Brasil nas suas mãos, simplesmente uma "Democracia amoldada ás necessidades brasileiras" — um "New Deal" brasileiro. Mas pode explicar-nos, dr. Moses, resumidamente, o que aconteceu no Brasil?

MOSES — Em novembro ultimo a politica ameaçava o bem-estar futuro do Brasil. O presidente Vargas resolveu tomar a si o assumpto. E, assim fez. Foi apenas um acontecimento politico local que de maneira alguma alterou a tendencia claramente democratica do povo brasileiro. Os direitos individuaes de todos os cidadãos foram respeitados e a legislação actual não é discriminativa contra os estrangeiros.

WELLS — Então, pode-se dizer definitivamente que o Governo Vargas no Brasil não é determinado por qualquer espirito nazista, fascista ou communista, nem favorece quaesquer ideologias que se possam exprimir por oppressão racial ou religiosa?

MOSES — De nenhum modo, Mr. Wells. O Brasil não é controlado por qualquer ideologia estrangeira e, a não ser o facto da centralização do governo nas mãos do presidente Vargas, o nosso regime é muito semelhante ao praticado nos Estados Unidos. Oppressão religiosa ou racial é absolutamente desconhecida entre nós.

WELLS — O presidente Vargas diz que o Nacionalismo é o factor primario dos seus planos para o desenvolvimento do Brasil. Mas, ao mesmo tempo, elle convida o capital estrangeiro a investir-se no Brasil. Como podem estes pontos de vista oppostos reconciliar-se?

MOSES — O nacionalismo brasileiro consiste na pratica do são internacionalismo, e o capital estrangeiro é sempre bemvindo e respeitado.

WELLS — Durante os ultimos annos o Brasil destruiu cerca de 600 milhões de dollares de café, afim de manter elevado no mundo o preço do seu maior producto de exportação. Este estado de coisas continua? Com que beneficio de resultados?

MOSES — O café cresceu durante muito tempo no Brasil indistinctamente. Como consequencia os nossos typos de café tornaram-se inferiores ao de outros paizes productores. Agora, que a qualidade do nosso café melhora, a quantidade do café destruido diminue. Desde que a nossa politica de restringir a exportação desappareceu, os preços baixaram mas a quantidade exportada é muito maior.

WELLS — Em 1936 e 1937, a Allemanha assumiu uma posição predominante nos negocios e no commercio em geral do Brasil, devido a accordos de trocas e outros tratados preferenciaes. Observei que durante os primeiros tres mezes de 1938 os Estados Unidos voltaram a occupar o primeiro logar. Como aconteceu isto?

MOSES — A procura do publico brasileiro dos artigos americanos de melhor qualidade e de mais rapida entrega foi a principal razão. E' tambem o facto de que não existe mais nenhuma situação privilegiada para obter o cambio de certos paizes.

WELLS — Pode-se affirmar com correcção que a situação brasileira de controle de cambio melhorou para o consequente beneficio dos negocios americanos?

MOSES — O governo brasileiro reduziu o tempo que os exportadores americanos devem esperar pelo seu cambio, diminuindo, assim, o perigo de um terceiro accordo de creditos congelados e, por conseguinte, removendo os obstaculos para a expansão do commercio exportador dos Estados Unidos com o Brasil, conforme previsto pelo magnifico accordo de commercio reciproco assignado pelos nossos paizes em 1935.

WELLS — Agora, uma ultima pergunta: Qual a repercussão no Brasil, á politica de "Boa vizinhança" do presidente Roosevelt?

MOSES — O Brasil não teve sentimentos novos deante da politica de "boa vizinhança" do presidente Roosevelt, porque, através de toda a nossa historia de nação independente, a amizade entre os Estados Unidos da America e os Estados Unidos do Brasil foi sempre a melhor. Não ha duvida que a compreensão mutua entre as duas maiores nações do Novo Mundo está constantemente augmentada. Como um facto comprovante, amanhã, todos os jornaes brasileiros escreverão a respeito do vosso 4 de julho como se fosse o nosso feriado nacional.

WELLS — Isso é muito, muitissimo interessante.

MOSES — Deixe-me então cumprimentar o povo americano pela magnifica situação e o seu embaixador entre nós, sr. Jefferson Caffery, que de uma maneira distinctissima tem produzido maravilhas na solução de certos problemas e de tal modo que o tornam perante todos os brasileiros considerado como o Amigo N. 1 do Brasil.

WELLS — Agradabilissimo ouvil-o dizer isso, dr. Herbert Moses. E agora deixe-me agradecer-lhe e "até a vista".

MOSES — Muito obrigado, Mr. Wells, e "até a proxima vez".

E assim ficou encerrada a sensacional entrevista.

Os directores da Radio Telegraphica Brasileira fizeram servir aos presentes uma taça de Champagne, tendo sido o dr. Herbert Moses e Mr. Wells muito cumprimentados pelos directores da RCA Victor Brasileira e as varias pessoas que compareceram ao studio da Radiobras.

Minutos depois, pelo telephone internacional foram transmittidos de Nova York os cumprimentos ao dr. Herbert Moses pela clareza com que as suas expressões ali haviam sido ouvidas.

Mr. Linton Wells, acompanhado de sua esposa, embarcou hoje no Clipper na Panair, para Caracas, Venezuela, afim de proseguir sua missão.

REGRESSOU DE MANÁOS O EMBAIXADOR DA INGLATERRA

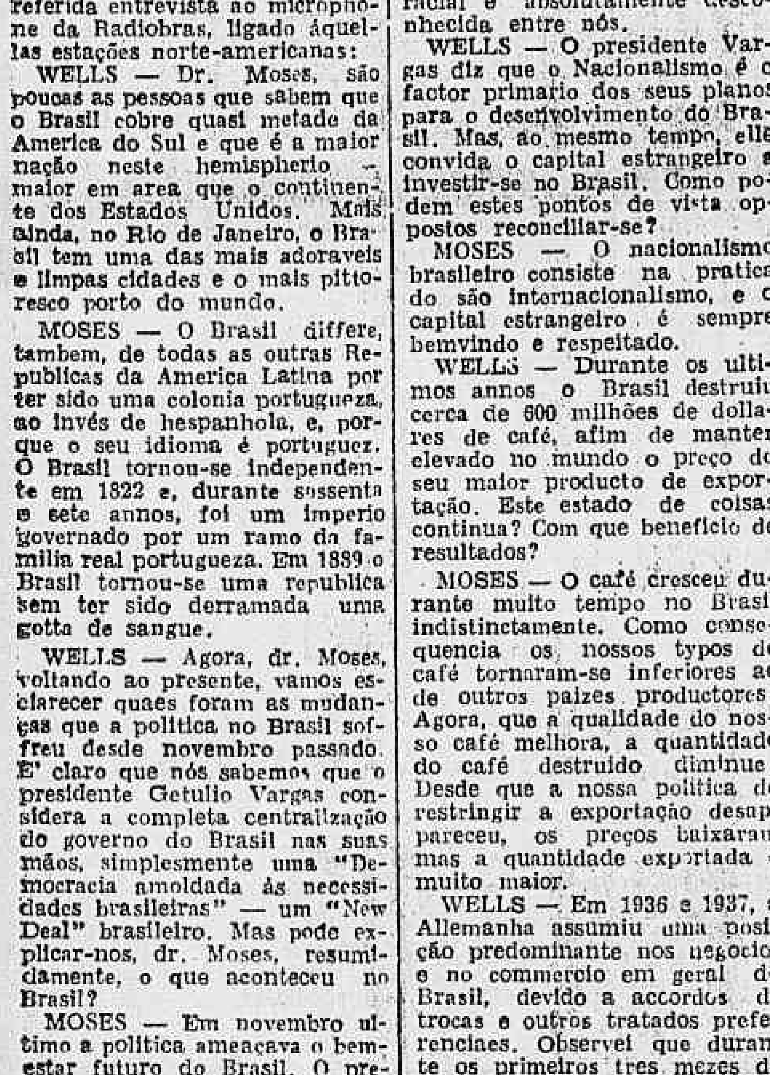

O Embaixador e a Embaixatriz de Inglaterra e o commandante P. J. Mack, entre algumas das pessoas que foram recebel-os, no Aero porto Santos Dumont

Pelo hydro-avião da linha cearense da Panair do Brasil, regressaram hontem á tarde, de sua viagem á Amazonia, Sir Hugh Gurney, embaixador da Grã-Bretanha junto ao nosso governo, e Lady Gurney, sua exma. esposa, que vieram acompanhados do commandante P. J. Mack, addido naval á Embaixada Ingleza do Rio de Janeiro.

Os illustres diplomatas acabam de realizar uma viagem aerea pelo Norte do Brasil, indo até Manáos, tendo-se demorado alguns dias nas principaes cidades do percurso, principalmente na Bahia, no Recife e em Belém do Pará.

Choque de vehiculos

Chocaram-se domingo, na rua General Sampaio, em São Christovão, numa chave que fica em frente ao n. 44, dois bondes, saindo feridos os seguintes passageiros: Venciano Antonio da Silva, motorneiro, residente á rua Tavares Guerra n. 34; Joaquim Ramos, ajudante de motorista, domiciliado na Ilha da Sapucaia; Othelo Caruava, fiscal da Policia Municipal, morador numero 54 e Manoel Sampaio, morador á rua Miguel Rezende numero 54 e Manoel Sanijero, motorneiro n. 5.491, residente á rua Visconde de Itauna n. 452, dirigente de um dos carros e detido pelo fiscal da Policia Municipal. Todos foram medicados, retirando-se depois.

O Recital de Guiomar Novaes no Theatro Municipal de Nictheroy

A notavel pianista patricia Guiomar Novaes realiza amanhã, ás 20,30 horas, no Theatro Municipal João Caetano, um recital, sob o patrocinio do Departamento de Propaganda e Turismo do Estado.

O recital de Guiomar Novaes constituirá um dos maiores acontecimentos artisticos e sociaes de Nictheroy, este anno.

O concerto será assistido pelo interventor federal, comte. Ernani do Amaral Peixoto, e pelas altas autoridades do Estado.

Guiomar Novaes se encontra repousando nesta cidade e se preparando para os concertos que dará, dentro de poucos dias, no Theatro Municipal desta capital.

Acquiescendo ao convite que lhe fez o Conservatorio Livre de Musica para realizar um recital em Nictheroy, a insigne artista, uma das mais admiradas pelo povo dos Estados Unidos, foi de uma gentileza captivante, a que os nictheroyenses saberão corresponder.

Estamos certos, por isso, que o recital de Guiomar Novaes ficará nos fastos da elegancia de Nictheroy, como uma noite de raro esplendor.

Magros e Fracos

E' um fraco ? Teme a tuberculose ?

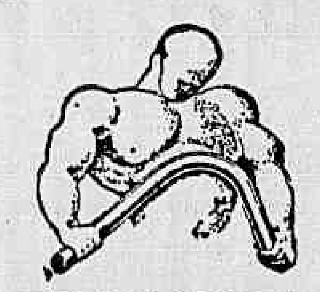

Emmagrecimento, tosse secca, febre, dôres no peito, resfriados frequentes e mão estar são symptomas de fraqueza pulmonar, a porta aberta á tuberculose.

VANADIOL

é excellente para as pessoas assim enfraquecidas, porque é um poderoso tonico do pulmão fraco.
Qualquer pessoa póde tomar o VANADIOL para fortalecer-se e engordar.
Indicado na ANEMIA, PALLIDEZ, FASTIO e em todos os estados de FRAQUEZA.

Uma Victoria da União Fabril Exportadora

INAUGURADAS AS NOVAS FABRICAS DO AFAMADO "SABÃO PORTUGUEZ"

O rapido progresso conseguido pela industria dirigida pelos srs. João Gomes Laborinhas e João Almeida, proprietarios da União Fabril Exportadora, fabricantes do conhecido producto "Sabão Portuguez", obrigou esta prestigiosa organização industrial ao uso de meios materiaes efficientes para attender ao impulso cada vez maior della exigida pelo publico.

Compreendendo tal necessidade os srs. J. Laborinhas & Cia. Ltda. installaram apparelhamentos modernos, estabelecendo a sua fabrica á rua da Alegria n. 145. Procederam, hontem á inauguração das novas installações e o fizeram com uma festa de cordialidade para a qual a imprensa foi distinguida com gentil convite.

O acto inaugural teve a presença do vigario da Penha, monsenhor José Martins Alves da Rocha, que baptisou o estabelecimento, produzindo, tambem, bella allocução na qual abençoou os srs. Laborinhas e Almeida, socios principaes da firma.

A seguir foi servido aos presente um farto "lunch", desdobrando-se os proprietarios da União Fabril Exportadora de gentilezas para com todos, de modo a deixar a mais agradavel das impressões.

Reproduzimos acima um aspecto da inauguração.

Os Mediadores Procuram Conseguir Que o Paraguay e a Bolivia Aceitem Um Plano de Arbitragem

EMBORA COM ALGUMAS DUVIDAS, ACREDITAM SER ESTE O UNICO MEIO DE PÔR TERMO A' PENDENCIA DO CHACO

Reuniu-se, hontem, mais uma vez, a Conferencia da Paz

BUENOS AIRES, 4 — (W. W. Copeland, correspondente da United Press) — A Conferencia da Paz do Chaco esteve novamente reunida hoje desde ás 11.30 até ás 13 horas.

Depois de procurar superar as difficuldades que, nestes ultimos quatro dias, entravaram ainda mais a morosa marcha das negociações, tentando conseguir que tanto o Paraguay como a Bolivia aceitem um plano de arbitragem, os circulos ligados á Conferencia, mostraram-se hoje menos optimistas com relação á viabilidade do alludido plano, embora achem ser este o unico meio capaz de pôr termo á pendencia do Chaco.

A reunião de hoje considerou as repercussões pró e contra o plano arbitral, surgidas depois da sessão de sexta-feira passada, quando foram esboçadas as suas linhas geraes.

Foi essa a primeira vez que a arbitragem entrou sériamente nas cogitações dos mediadores, apesar do plano alvitrado não corresponder aos dispositivos do protocollo de paiz firmado em 1935, os quaes prévíam a arbitragem do tribunal de Haya, para a hypothese de um fracasso integral nas negociações directas, precisando que o laudo deveria ser proferido "de accordo com o que fosse justo."

A arbitragem pelo tribunal de Haya estipularia uma solução conciliatoria para as "divergencias no Chaco", mas, até hoje, nenhuma das duas partes litigantes conseguiu chegar a um accordo sobre o que realmente constitue o Chaco, de maneira que esta difficuldade inicial teve que ser contornada com a adopção de mais um plano. E' a quarta tentativa, feita no espaço de um mez e poucos dias, mas ella parece destinada a ter a mesma sorte que tiveram as outras tres, porque exigiria logicamente que a Bolivia retirasse a sua aceitação da proposta formulada pela Conferencia em 27 de maio, para que a arbitragem possa versar sobre o territorio situado entre as linhas limitrophes contidas na proposta da Conferencia, de 27 de maio e na contra-proposta, apresentada pelo Paraguay em 24 de junho ultimo.

O conhecido orgão "La Prensa" diz estar seguramente informado de que effectivamente os componentes da Conferencia da Paz, propuzeram que o litigio não fosse apresentado á Côrte de Haya, mas sim, a algum jurista de projecção continental na propria America.

Outra fonte absolutamente insuspeita chegou a adeantar que a propria Conferencia poderia vir a ser convertida em arbitro e que, se os dois ex-belligerantes aceitarem esse processo, fixar-se-ia uma linha intermediaria entre a traçada pela proposta original da Conferencia e a que suggeriu a contra-proposta paraguaya.

Qulquer que venha a ser o arbitro, o que parece certo, é que de maneira alguma será submettida á arbitragem toda a região do Chaco, mas apenas, o territorio compreendido entre as duas linhas acima alludidas, excluindo todavia a zona fluvial que o Paraguay insiste em deixar afastada de quaesquer novas negociações, como condição sine qua non para que se possa processar qualquer nova tentativa pacificadora. A Bolivia, entretanto, já se oppoz terminantemente á idéa de que essa zona não poderá mais ser objecto de discussões, de maneira que, segundo consta autorizadamente, alguns presidentes de republicas americanas já têm intercedido amistosamente para afastal-a dessa recusa.

Soube-se tambem que a Conferencia da Paz confiou ao chanceller argentino, sr. José Maria Cantilo, a delicada incumbencia de tentar pessoalmente a annuencia de bolivianos e paraguayos para o novo plano, compreendendo a arbitragem como ultimo recurso.

Um factor geralmente considerado como de alta relevancia para o proseguimento satisfatorio das negociações, foi a incorporação do general Estigarribia á delegação paraguaya. Desde hontem o ex-commandante em chefe das forças paraguayas na guerra do Chaco, está em intimo contacto com os mediadores, apresentando e recebendo suggestões para uma solução satisfatoria do interminavel litigio.

A opinião do general Estigarribia poderá exercer uma influencia decisiva para a attitude futura dos membros que compõem a delegação paraguaya, uma vez que o famoso estrategista do Chaco goza da mais plena confiança entre os seus concidadãos, quer civis, quer militares.

Hoje pela manhã o general Estigarribia entrevistou-se com o chanceller argentino, sr. José Maria Cantilo. Antes da conferencia, que teve logar entre onze e onze e meia horas, dizia-se que o diplomata argentino empregaria os maximos esforços para convencer o general da necessidade do Paraguay apoiar a nova formula, esboçada desde sexta-feira ultima.

Nada transpirou officialmente do que ficou deliberado entre ambos, mas, ao retirar-se da entrevista, o general Estigarribia, assediado pelos jornalistas, declarou-lhes textualmente:

"Tenho fé absoluta de que isto se arranjará e tem de ser arranjado porque é necessario e é urgente."

Momentos depois dessa entrevista teve inicio a reunião de hoje dos mediadores, estando marcada nova sessão para amanhã, ás 10 30 horas da manhã.

Apesar de ser hontem domingo, o dia foi dos mais trabalhosos para os mediadores que desenvolveram desusada actividade. Durante varias horas estiveram reunidas na séde da embaixada peruana as figuras de maior destaque da Conferencia. As conversações versaram principalmente em torno da nova formula, que está sendo estudada ha quatro dias.

Ainda hontem reinava certo optimismo no seio da delegação paraguaya, a julgar pelas declarações do chanceller Cecilio Baez, o qual, falando ao correspondente da United Press reiterou a sua confiança num accordo final, dizendo ser possivel que o mesmo seja uma realidade até o dia 9 de julho, o que, por sua vez, representaria um motivo de satisfação geral, pois viria coincidir com um dia de festa e jubilo nacional para a Argentina.

Além da reunião que teve logar na embaixada peruana, alguns mediadores conferenciaram em caracter particular com o chefe da delegação dos Estados Unidos, sr. Spruille Braden, nada tendo todavia transpirado do que foi tratado durante esse entendimento.

Uma nota algo destoante do optimismo geral foi dada pelo diario "El Mundo", o qual diz ter recebido informações de que a delegação boliviana endereçou uma carta á Conferencia da Paz do Chaco, solicitando o cumprimento das promessas feitas, quando a Bolivia concordou em sustar a apresentação do documento com que retiraria a sua aceitação anterior á proposta original da Conferencia. — (U. P.).

Aurora Miranda medicada na Assistencia

A conhecida cantora do nosso broadcasting, Aurora Miranda, foi soccorrida hontem na Assistencia, por ter sido victima de pequeno accidente, quando tentava fechar uma das janellas da sua residencia, á rua de São Sebastião n. 131.

Ferido á bala por um desconhecido

Quando bebia hontem, num botequim, á rua Barão de Mesquita, o carpinteiro Miguel José Pereira, morador á rua São Francisco Xavier n. 277, foi ferido a bala por um desconhecido.

A victima foi soccorrida pela Assistencia e internada em estado grave no H. P. S.

A policia do 15º districto policial tomou conhecimento do facto.

Com as vestes em chammas

Tentou contra a existencia hontem, na sua residencia, embebendo ás vestes em kerozene e ateando-lhes fogo, a joven Lucilia Lobo de Aguiar, brasileira, casada, de 18 annos, moradora, á rua Leopoldina de Oliveira n. 149.

Lucilia que recebeu queimaduras de 1º, 2º e 3º gráos, tendo sido internada em estado grave no H. P. S. não quiz declarar o motivo que a levou ao tresloucado gesto.

A Visita do Interventor Ernani do Amaral a Vassouras e a Valença

Almoço em Miguel Pereira — Um discurso do sr. Mauricio de Lacerda no banquete offerecido pela Prefeitura de Vassouras — A chegada do ministro do Trabalho a Vassouras — Visita ás fabricas e almoço no Hotel Valenciano — Recepção na Prefeitura — Os discursos do dr. Horacio de Carvalho Junior e do ministro João Carlos Vital — O ex-presidente Manoel Duarte saúda o interventor — Commemoração do Centenario da Santa Casa — Discurso do cte. Amaral Peixoto — O regresso

VALENÇA, 4 (Do enviado especial do Departamento de Propaganda e Turismo do Estado do Rio).

O interventor federal, commandante Ernani do Amaral Peixoto, acompanhado dos srs. Horacio de Carvalho Junior, secretario do Interior e Justiça; Luperio dos Santos, secretario de Agricultura, Viação e Obras Publicas; Danton Jobim, director geral do Departamento de Propaganda e Turismo; dr. Mario Pinotti, director geral do Departamento de Saude Publica; Nelson Paixão e Floriano Faria, do gabinete do secretario do Interior, e outras pessoas da sua comitiva, foi recebido em Miguel Pereira pelo prefeito de Vassouras e demais autoridades municipaes.

A's 12 horas foi offerecido ao interventor e sua comitiva um almoço no Hotel Sumervile. Discursou, nessa occasião, saudando o commandante Ernani do Amaral, o director de Hygiene Municipal, dr. Araujo Lima. A's 15 horas a comitiva partiu para Vassouras.

O interventor federal visitou o Instituto Profissional Joaquim Teixeira Leite, as obras do Hospital Euphrasia Teixeira Leite, a Matriz e o Fôro.

A's 19 horas, o prefeito de Vassouras, dr. Edmundo Bernardes, offereceu um banquete ao interventor, no Imperio Hotel. O sr. Mauricio de Lacerda saudou o commandante Ernani do Amaral, manifestando o seu apoio á obra que o interventor vinha realizando no Estado. Referiu-se, ainda, o orador, elogiosamente á administração do dr. Edmundo Bernardes em Vassouras. Respondeu, agradecendo em rapido improviso, em nome do interventor, o dr. Horacio de Carvalho Junior.

Em palestra, o commandante Ernani do Amaral teve palavras de elogios tambem á administração do prefeito Edmundo Bernardes.

Lançamento da pedra fundamental do "Asylo José Fonseca"

EM VALENÇA

O interventor federal e sua comitiva partiram para Valença em trem especial, sendo festivamente recebidos pelo povo e pelo prefeito, dr. Oswaldo Terra, e outras autoridades. O interventor visitou o Instituto Valenciano de Assistencia Social.

A's 10.30 horas chegou o ministro do Trabalho, dr. João Carlos Vital, que foi recebido pelo interventor, secretarios e demais autoridades.

Pouco depois, o commandante Ernani do Amaral e o dr. João Carlos Vital percorreram as fabricas de tecidos e assistiram ao lançamento da pedra fundamental do "Abrigo José Fonseca", de Assistencia e Protecção á Criança. Falou nessa occasião, o sr. João Paiva de Lacerda.

A's 12 horas teve logar, no Hotel Valenciano, o almoço offerecido pela Municipalidade aos illustres visitantes.

A's 13 horas realizou-se, na Prefeitura, a recepção offerecida ao ministro do Trabalho, ao interventor e á sua comitiva. Falaram, então, o prefeito Oswaldo Terra, o dr. Horacio de Carvalho Junior, os srs. Oswaldo Fonseca, João de Mattos, o dr. Manoel Duarte e, por ultimo, o ministro João Carlos Vital.

O antigo presidente do Estado, dr. Manoel Duarte, expressou seus sentimentos de perfeita consonancia com o Estado Novo e elogiou a obra e a administração do commandante Ernani do Amaral.

Realizou-se, mais tarde, uma sessão solenne na Santa Casa, fazendo uso da palavra varias pessoas, inclusive o industrial José Fonseca e o presidente do Rotary Club do Rio. Por fim, o interventor Ernani do Amaral pronunciou o seu discurso de agradecimento ás homenagens recebidas.

Durante a sua visita á cidade, o interventor teve opportunidade de se referir á administração do dr. Oswaldo Terra, administração que elogiou vivamente.

O REGRESSO

A's 15.30 horas, o ministro do Trabalho, dr. João Carlos Vital, o interventor, commandante Ernani do Amaral e sua comitiva regressaram a Nictheroy em trem especial.

O automovel ficou imprensado entre dois bondes

TRES PESSOAS FERIDAS

A's primeiras horas de hontem, registou-se na rua São Luis Gonzaga, esquina da rua Alegria, impressionante desastre que, por milagre, não teve maiores consequencias.

Corria pela rua São Luis Gonzaga o automovel n. A. 435 quando, ao tentar passar, contra mão, entre os bondes 2.515, da linha Penha, que descia e o 532, da linha Ramos, que subia, ficou imprensado, sendo a carroceria reduzida a pedaços.

Em consequencia da imprudencia do chauffeur, saíram feridos, tendo sido medicados na Assistencia, os seguintes passageiros:

Carlos Medeiros de Mendonça, commerciante, residente á rua Dr. Noguchi n. 209, em Ramos, sua esposa Lygia Oliveira de Mendonça e o seu filho Nelson, de 10 annos.

O motorista do auto sinistrado, Manoel Vieira e os dois motorneiros, fugiram logo após o choque.

Estiveram no local o commissario Nelson Corrêa e o investigador Annibal Pereira, do 16º districto policial, que, depois de tomarem todas as providencias que se faziam mister, pediram o comparecimento dos peritos do G. P. S.

As victimas depois de convenientemente medicadas na Assistencia, retiraram-se.

HOMENAGEM A OLEGARIO MARIANNO

A INAUGURAÇÃO DO BUSTO DO POETA NO PASSEIO PUBLICO

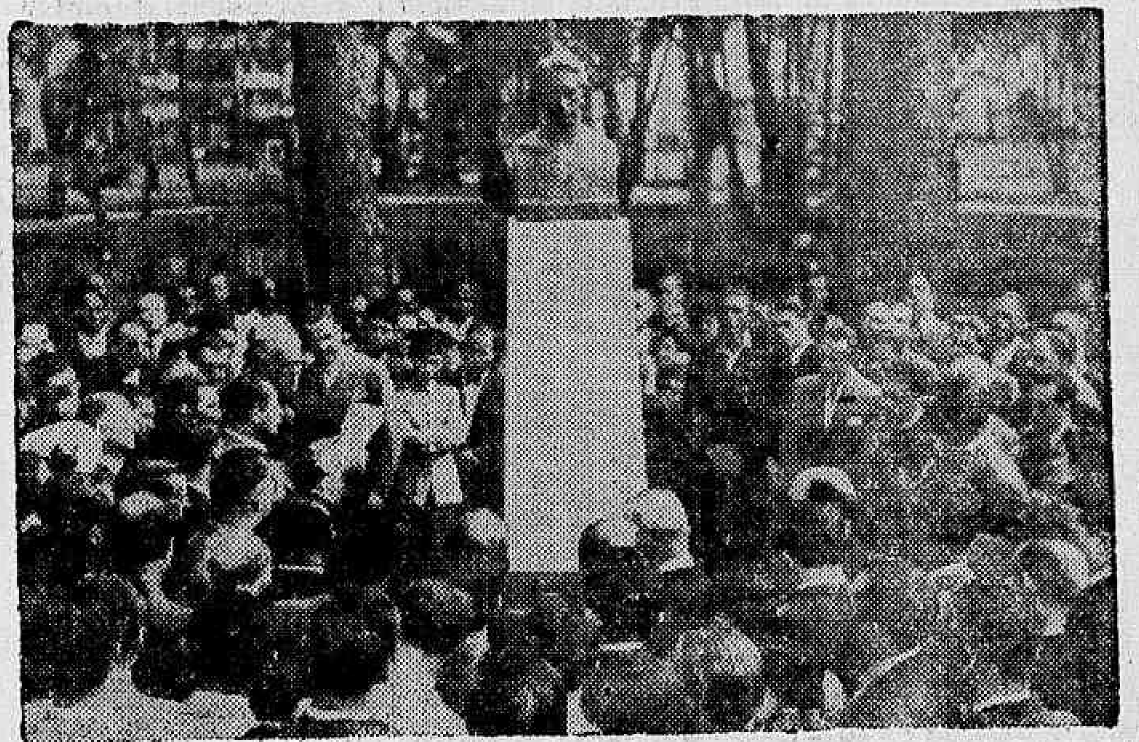

A inauguração do busto do poeta Olegario Marianno, hontem, no Passeio Publico, attraiu para aquelle bello logradouro toda a "elite" intellectual da cidade, não faltando com o seu prestigio á homenagem prestada pela cidade ao seu grande lyrico as altas autoridades, presente que foram o sr. Henrique Dodsworth e o representante do dr. Getulio Vargas.

Membros da Academia Brasileira de Letras, representantes das classes militares, jornalistas e escriptores uniram-se á massa popular formando a grande multidão que levava ao poeta o tetemunho de sua admiração.

Inaugurando a herma, o professor Fernando de Magalhães pronunciou, em nome da Academia, um bello discurso. Seguiram-se com a palavra os srs. Martins Capistrano, Herbert Moses e Mario Monteiro, fechando a reunião o poeta Adelmar Tavares, com a declamação de um poema de sua lavra, no qual cantou a grandeza do espirito de Olegario Marianno.

A reunião foi um bello indice do prestigio alcançado pelo poeta entre a gente carioca e entre o nosso mundo intellectual, constituindo espectaculo inédito.

A gravura acima reproduz um aspecto da solennidade.

O Sr. Armando D'Almeida Regressou dos Estados Unidos

O sr. Armando d'Almeida, cercado de amigos, após o seu desembarque no aeroporto Panair

Pasageiro do hydro-avião da linha internacional da Pan-American Airways, regressou domingo, á tarde, dos Estados Unidos, o sr. Armando d'Almeida, presidente da S. A. Inter-Americana de Propaganda.

Ao seu desembarque, na estação da Panair, no Aeroporto Santos Dumont, compareceram numerosos amigos e collegas do sr. Armando d'Almeida, principalmente jornalistas e figuras dos circulos publicitarios.

MIRITA CASIMIRO E SEUS COMPANHEIROS EM VISITA AO "DIARIO CARIOCA"

Amanhã, no Theatro Recreio, dar-se-á a esperada estréa da Companhia Portugueza que tem como estrella a graciosa Mirita Casimiro, o valor mais joven e expressivo do theatro musicado do velho Portugal.

Hontem, á noite, acompanhados de Luiz Iglesias, da Empreza do Recreio, e do nosso collega dr. José Lyra, redactor da secção theatral do DIARIO CARIOCA, Mirita Casimiro e seus collegas estiveram em visita á nossa redacção.

O "cliché" acima é dos artistas portuguezes posando para nossa objectiva, vendo-se a estrella Mirita Casimiro e a actriz Maria Paula ladeando nosso secretario.

"Mello Mattos", de Affonso M. Louzada

Nós, moços e sonhadores, que vivemos revoltados com o utilitarismo dos tempos modernos, sentimo-nos reconfortados quando, na agitação estonteante que a tantos desorienta, surge alguma coisa acima da materialidade que tudo avassala e amesquinha, alguma coisa que nos fala a linguagem que o espirito entenda.

E' por este motivo que, não sendo criticos, e não podendo conter o impulso do enthusiasmo, viemos aqui trazer os nossos modestos, mas sinceros applausos a Affonso M. Louzada. Este joven escriptor patricio, com o seu livro sobre a vida de Mello Mattos, o Apostolo da Infancia Desamparada, trouxe-nos a alegria e a paz para o nosso espirito, porque nos dá a certeza que ha ainda Mocidade. Mocidade que se recorda que acima do material alguma coisa de sublime existe e que é

Sr. Affonso Louzada

proprio sentido da Vida: o espiritual. Mocidade digna dos sacrificios dos nossos antepassados, que nos legaram a Civilização que desfrutamos, e que sabe pagar o seu tributo para que a Humanidade continue a sua marcha triumphal e luminosa, através do Tempo, rumo á Perfeição.

Falta-nos autoridade para julgarmos a sua obra, mas esse não é o nosso escopo e, para apreciaI-a, basta lembrar que saiu da penna inspirada de quem escreveu as paginas ardentes de idealismo de "La Fontaine", e do poeta que, no rythmo dos versos crystalinos de "Preço á Palavra", com a critica sensivel de sua alma, renovou as velhas fabulas dos mestres. Mas aqui viemos como aquelles que não se conformam com o "sentido", como diria Freud, da civilização moderna, que a massa indifferente e fria desses monstros de cimento armado — os arranha-céos — tão expressivamente symbolizam.

Affonso M. Louzada escrevendo a biographia do inesquecivel juiz de Menores, "que foi o primeiro no tempo e será sempre o primeiro pelos grandes serviços que prestou á assistencia social aos menores", como affirmou magnificamente Saboia Lima, seu verdadeiro successor, deu-nos a certeza que teriamos ter: existe ainda quem se preoccupe com o mundo espiritual, e sabe, usando da maestria de sua penna, a serviço do seu idealismo e da sua intelligencia, nos falar daquelles que passaram pela vida deixando o rastro luminoso de sua personalidade na conquista do seu ideal. Como moço que é, retribue o estimulo que lhe deu aquelle que lutou para salvar os que construirão o Brasil de amanhã, com o exemplo de sua vida de sacrificios, rendendo o mais bello e expressivo preito a sua memoria e valor, descrevendo a sua imperecivel trajectoria.

A Affonso M. Louzada que, com idealismo e patriotismo, tão necessarios ao momento que vivemos, escreveu "Mello Mattos", os nossos mais ardorosos applausos pela sua nova victoria.

Osmar da Cunha e Mello

Aggredido a páo no cáes do Porto

FOI ENCONTRADO EM PODER DA VICTIMA UM VIDRO DE MORPHINA

Em frente ao armazem 18 do Cáes do Porto, foi aggredido a páo um embarcadiço norueguez, que soffreu fractura do craneo.

A victima foi soccorrida pela Assistencia, sendo internada, em estado grave, no H. P. S.

Em poder do maritimo foi encontrado um vidro cheio de morphina.

O 1º delegado, dr. Frota Aguiar, esteve no local e destacou uma turma de investigadores da sua delegacia, afim de descobrir o paradeiro do aggressor.

Aquella autoridade esteve tambem, no H. P. S.

Morreu subitamente

O motorista Antonio Ravier de Souza, branco, residente á rua do Nuncio n. 54, falleceu subitamente, domingo.

As autoridades do 10º districto policial tomaram conhecimento do facto e providenciaram a remoção do cadaver para o necroterio da policia.

PARTIRAM LILY PONS E ANDRE' KOSTELANETZ

Partiram hontem para Buenos Aires, pelo avião "Douglas" da Pan American Airways, a actriz cinematographica e soprano Lily Pons e seu marido, o maestro André Kostelanetz, que acabam de passar alguns dias no Rio de Janeiro, ainda em viagem de nupcias.

O embarque teve logar ás 7 horas da manhã, na estação da

Lily Pons, seu marido André Kostelanetz e o empresario Carmelo Francione ao lado do avião em que partiram para Buenos Aires

Panair, no Aeroporto Santos Dumont. Antes de tomar o avião Lily Pons conversou com as pessoas presentes, declarando que tinha passado uns dias agradaveis no Rio de Janeiro, cidade que sempre visita com prazer. O seu marido que aqui veiu pela primeira vez, associou-se immediatamente aos elogios á capital do Brasil, que achou ainda mais bella do que podia imaginar-se através das leituras e descripções dos que aqui já tinham estado.

CINEMA

As attracções magicas da Cinelandia

Nestes dias, a Cinelandia tem vivido dias maravilhosos de animação e enthusiasmo. O Palacio, Alhambra, Odeon, Imperio, Rex e Gloria têm transbordado de um publico fino e elegante avido por assistir os excellentes espectaculos que essas casas de diversões estão offerecendo esta semana.

O Alhambra então tem marcado verdadeiros records de frequencia e o publico carioca em peso tem lotado diariamente esse grande cine-theatro; e esse publico se sente satisfeito em applaudir o grandioso e famoso 2.º "show" do Casino Atlantico, sob a direcção de Duque, e onde se destacam artistas de comprovada fama mundial: Olson and Joy finissimos e engraçados bailarinos excentricos; Rene Crucet — o imitador inimitavel — em novas imitações, os colossaes Los Reveros e Anderson e Allen; a estonteante Janine Fomantine em modernos bailados e o alucinante "Ballet Fraday" com as caras bonitas, como da excellente orchestra jazz do Casino Atlantico sob a direcção de Lauro de Araujo. Na tela temos o magnifico film da Columbia Pictures "Defensor Impune", com Otto Krugger, Jacqueline Wells.

Para a proxima sexta-feira o Alhambra annuncia a esperadissima estréa dos famosos "3 Diamantes Negros" considerados a mais afamada e sensacional attracção vinda á America do Sul e Berry Brothers que vieram directamente de Paris para o Casino Atlantico e Alhambra.

ELLA SABIA O QUE VALIA E COBRAVA ALTO PREÇO!

Mireille Balin, a protagonista do film da Ufa "Gula de Amor" (Fatalidade) vae ser apresentada ao nosso publico 2.ª feira proxima, no Palacio

Mireille Balin numa pose encantadora colhida no film "Gula de Amor" (Fatalidade) que o Palacio collocará em cartaz a 11 do corrente

"Gula de Amor" (Fatalidade), film da Ufa rodado em francez, encerra no seu desenvolvimento varios problemas psychologicos. Nessa variedade de themas fusionados num só, está o seu maior merito.

Uma linda joven a quem na certa um homem enganara quando ainda o seu cerebro estava povoado de sonhos, vinga-se atrosmente brincando com o amor que outros homens lhe offerecem... Sadia, sensual, intelligente e cynica, ella sabe como arrancar de um o dinheiro que lhe garante o luxo e de outro as caricias que lhe acalmam as necessidades temperamentaes...

Um legionario altivo, simples e forte, conquista, mercê do vistoso uniforme de "spahi" que ostenta, corações femininos em toda parte onde o seu regimento passa. Tem confiança em si mesmo, julga-se irresistivel e nisso está a sua maior ingenuidade. Encontra Mireille Balin — a joven a que nos referimos acima — e por ella se apaixona. Ella o encara "gulosamente". Elle é um soberbo exemplar masculino. E a aventura tem inicio... uma aventura á margem do convencional, do moral, como tantas outras no genero... Para o legionario rude, acostumado a cortejar criadinhas, aquella mulher tem de ser por força uma deusa... Desvaira-se de amor, quer interferir na vida privada da amante. Ultrapassar dos limites... Ella, porém, o põe pela porta fóra para não sacrificar o luxo em que vivia... Porque o amor era para aquella criatura uma sensação passageira, sem complicações sentimentaes... algo de puramente epidermico... Dahi o conflicto...

Mireille Balin, formosa, elegante, perigosa no sarcasmo é a heroina deste film em que tem optima actuação o conhecido artista Jean Gabin emprestando ao legionario amoroso todo o vigor da sua arte...

"Gula de Amor" estará em cartaz no Palacio a partir de segunda-feira proxima.

Dick Powell na tela do Broadway

O artista mais querido das pequenas cariocas estará esta semana na téla do Broadway em "Aprenda a Sorrir", uma trepidante comedia musical da Warner Bros, que pinta, ao vivo, a existencia dos estudantes nas grandes universidades americanas.

Por ahi, os leitores verão que farra do outro mundo não se passa naquellas salas onde a sciencia devia imperar e, pelo contrario, é a alegria, o bom humor, a musica e o jazz band que dominam. E as garotas, que iam em busca da sciencia, tornam-se "sabidissimas" noutro genero de estudo, onde a dansa e a canção têm lugar predominante.

"Aprenda a Sorrir" possue nada menos de sete canções formidaveis, algumas das quaes são cantadas por Dick Powell, e todas são daquellas que entram no ouvido da gente e alli ficam por muito tempo.

"Aprenda a Sorrir", é o cartaz magnifico que o Broadway offerece esta semana ao publico carioca.

"Um Yankee em Oxford", dia 15, no "Metro"

E' de 99% a probabilidade de se dar mesmo no dia 15 de julho, no Metro, á estréa de "Um Yankee em Oxford", a sensacional comedia melodramatica que Robert Taylor interpretou com Maurren O'Sullivan, Lionel Barrymore, Griffith Jones e Vivian Leigh na Inglaterra, sob a bandeira da Metro-Goldwin-Mayer.

Patente de invenção n. 21.246

Momsen & Harris Agente Official da Propriedade Industrial, estabelecida á praça Mauá n. 7, 18º, nesta cidade, encarrega-se de promover o emprego de "Processo para a preparação de Diazotypias", privilegiado pela patente de invenção supra exarada, de propriedade de Frans Van Der Grinten, commerciando sob a razão social de Chemische Fabriek L. Van der Grinten, estabelecida em Venlo, Hollanda.

Duas mulheres e um homem em meio aos horrores dos pantanaes do Panamá — No film "Cruzada Heroica", que o Rex collocará em cartaz, segunda-feira proxima

Uma scena de "Cruzada Heroica" que a Internacional vae apresentar segunda-feira no Rex

Milhares de homens, um verdadeiro exercito, marcham através dos pantanos do Panamá, não para a destruição de outros exercitos, mas para uma obra de paz e de progresso... Não levam metralhadoras, canhões e outros instrumentos de morte, mas as picaretas e as pás que abrem caminhos novos para a civilização... São os obreiros do canal do Panamá a gigantesca obra que dividiria as Americas ligando dois oceanos... Estas imagens de um impressionante dynamismo, foram fixadas no film "Cruzada Heroica" onde tambem se narram os esforços da commissão medica americana no combate á febre amarella que investava a região. Sem essa "Cruzada dos Homens de Sciencia", talvez que o gigantesco trabalho se perdesse. O film é por isso uma apologia aos que se sacrificam em prol da humanidade. Lição veemente que o cinema nos offerece numa época inquieta e tragica como a que estamos vivendo... Ao par do fundo realista, o film nos conta o drama de um homem perseguido pelo amor de duas mulheres emquanto o seu pensamento se motiva exclusivamente para a salvação de milhares de vidas ameaçadas pelo terrivel mal... Esse homem é Ian Keith e uma das mulheres a formosa Tala Birell.

"Cruzada Heroica", considerado educativo pela nossa Censura Cinematographica, será apresentado no Rex, segunda-feira proxima, pela Internacional Films S. A.

CARTAZ DO DIA

SÃO LUIZ — "O Morcego" (Programma Europa) com Lil Dagover. — Horario: 2 — 4 — 6 — 8 e 10 horas.

PLAZA — "8ª Esposa de Barba Azul" (Paramount) com Gary Cooper e Claudette Colbert. — Horario: 2 — 4 — 6 — 8 e 10 horas.

METRO — "Manequim" (Metro Goldwyn) com Spencer Tracy e Joan Crawford — Horario: 1/2 dia; 2 — 4 — 6 — 8 e 10 horas.

PALACIO — "Casaremos amanhã" (20th. Century Fox) com Victor Mc. Laglen, Louise Hovick. — No Palco — A's 4 e 9 horas "O Show do Casino Atlantico".

ODEON — "Tinha Que Ser Tua" (United) com Henry Fond e Joan Benette. — Horario: 2 — 3.40 — 5.20 — 7.00 — 8.40 e 10.20 horas.

IMPERIO — "Sonho de Moça" (20th Century Fox) com Shirley Temple. — Horario: 2 — 3.40 — 5.20 — 7.00 — 8.40 e 10.20 horas.

PATHE' PALACIO — "Até Parece Doença" (Universal) com Preston Fortes e Sally Eilers.

BROADWAY — "Aprenda á Sorrir" (Warner) com Dick Powell. — Horario: 2 — 3.40 — 5.20 — 7.00 — 8.40 e 10.20 horas.

REX — "Joe Louis x Max Schmelling" e "Segredo dos Jurados" com Kent Taylor e Nan Grey. — Horario: 2 — 3.40 — 5.20 — 7.00 — 8.40 e 10.20 horas.

CENTRO

ELDORADO — "Prisioneiro de Zenda" e Aeroplano Sinistro".

PARISIENSE — "Madame Walewska" e "Confissão de Mulher".

OPERA — "Casas do Passado" e "Folia a Bordo".

METROPOLE — "Lanceiro Espião" e "O Sheik".

PATHE' — "Anjo e Um Paiz sem Musica".

POPULAR — "A Historia Começou á Noite", "Os Castiçaes do Imperador" e "Caçada Aerea".

FLORIANO — "Domando Holywood" e "Brasil x Techecoslovaquia".

PARIS — "A Ultima Conquista" e "Menina dos Meus Olhos".

S. JOSE' — Vogas de Nova-York".

IRIS — "O Diabo Fez-se Ermitão" e "Brasil x Techecoslovaquia".

IDEAL — "Gasparone" e "Será Tudo Teu".

MEM DE SA' — "Dupla do Barulho" e "Texas em Revolta".

LAPA — "Bornéo" e "Volante Cyclone".

BAIRROS

POLYTHEAMA — "Redemoinho de 1938" e "Licença sob Palavra".

GUANABARA — "A Dupla do Barulho e "O Sheik".

NACIONAL — "Ella tem It" e "A' Scena o Autor".

PRAJA' — "Fortaleza do Silencio".

VARIETE' — "Submarino D-1" e "O Mundo Ensinou-me a Matar".

IPANEMA — "Os Mysterios de Londres" e "Aterrisagem Forçada".

ATLANTICO — Licença Sob Palavra" e "A Arrancada da Victoria".

RIO BRANCO — "Oh! Marieta" e "Vamos ao Prado".

AMERICANO — "Alma de Apache" e "Columnia".

CENTENARO — "Assim é Hollywood" e "Tempestade num Copo Dagua".

AVENIDA — "Sublime Mentira de Nina Petrowna".

AMERICA — "Anjo".

BRASIL — "Columnia" e "Solidão".

D. PEDRO — "A Familia Barrett" e "A Sombra da Duvida".

BANDEIRA — "O "Diabo é um Poltrão" e "Qaundo Mulher Persegue Homem".

GUARANY — "Mr. Borralheiro" e "Captiva e Captivante".

APPOLO — "Moça de Expediente" e "Em Plena Batalha".

S. CHRISTOVÃO — "Não me Queiras Tanto" e "Azes Negros".

TIJUCA — "Os Mysterios de Londres" e Tiroteio Infernal".

VILLA ISABEL — "Folias de Radio City" e "O Sinete do Crime".

VELO — "Alma de Apache" e "A Formula da Morte".

SMART — Pagglaccie" e "A Volta de Jimmy Valentine".

CATUMBY — "Noite Infernal" e "Uma Noite Encantada".

HELIOS — "Artistas e Modelos" e "A Sombra da Lei".

EDSON — "Traição de Caudilho" e "Vingador Corajoso".

HADDOCK LOBO — "Madame X" e "Noite Infernal".

GRAJAHU' — "A Marca do Zorro" e "O Cerco de Hollywood".

MARACANÃ — "Vingança de Tarzan" e "O Cerco de Hollywood".

FLUMINENSE — "Lanceiro Espião" e "Vingança de Tarzan".

SUBURBIOS
(CENTRAL)

MEYER — "Jornadas Heroicas" e "Peccados dos Filhos".

MASCOTE — "Confissão de Mulher" e "A's Portas de Shanghai".

PARA TODOS — "Delirio da Verdade" e "Chammas do Despeito".

PALACIO-VICTORIA —"Jornadas Heroicas" e "Quando o Amor Trabalha".

BEIJA-FLOR — "A Volta de Jimmy Valentine" e "Um Milhão por um Marido".

PIEDADE — "Segunda Lua de Mel" e "O Coração Manda".

ALPHA — "Lafitte, o Corsario".

MODELO — "Segunda Lua de Mel" e "A Marca de Zorro".

MADUREIRA — "Scipião, o Africano" e "A Arrancada da Victoria".

SUBURBIOS
(LEOPOLDINA)

PARAISO — "Mysterio do Cabaret" e "Lua de Amor".

RAMOS — "A Ante Sala da Morte" e "Vamos ao Prado".

ORIENTEA — "Valle das Sombras" e "Nas Trevas da Noite".

PENHA — Uma Viagem ao Paraiso e Na Bocca do Lobo".

SANTA CECILIA — "Gigante de Londres" e "Victimas da Audacia".

PETROLEO NO BRASIL

Os grandes lucros do petroleo só cabem aos que subscrevem acções.
Subscreva emquanto é tempo.
50$000 cada uma, pagamento em prestações
COMPANHIA PETROLIFERA COPEBA S/A.

Avenida Rio Branco, 50 — 23-4170

ADVOCACIA CRIMINAL CIVEL E COMMERCIAL—Questões administrativas e fiscaes. Questões de direito estrangeiro a recursos no Conselho de Contribuintes. Cobranças e liquidações JACKSON GOMES DE SOUZA, advogado. (Edificio Rex). Rua Alvaro Alvim, 7 — Salas 1405 e 1406. Tel. 22 8730 — Rio de Janeiro.

A Mutuante S. A.

179, R. 7 DE SETEMBRO, 179
Leilão de Penhores em 21 de Julho ás 13 horas

As cautelas poderão ser reformadas até a vespera e o catalogo será publicado no "Jornal do Commercio", no dia do leilão.

Bobby Breen volta novamente, para deslumbrar com a sua voz magica o publico carioca!

O publico já estava saudoso de Bobby Breen. Saudoso da sua figurinha encantadora, da sua expressão terna e da sua garganta privilegiada... Pois Bobby Breen ahi está de novo! E num film que é todo um poema de suavidade e belleza... Bobby Breen tendo como ambiente as mysteriosas ilhas dos mares do Sul! O Hawaii

Quanta cousa bonita e excitante nos suggere apenas esse nome!... Pois é em Hawaii que se passa a maior parte dessa aventura original vivida pelo mais jovem tenor do mundo.. E assim, á sua voz casar-se-hão a belleza do scenario e a originalidade do thema focalizado... Bobby Breen tem opportunidade de interpretar as mais bellas canções dessa ilha toda seducção e elle sabe como ninguem interpretar os sentimentos daquella gente simples e boa, para quem a vida é um verdadeiro paraiso... "Hawaii Calls", "Song of the Islands", "Down where the trade winds blow" e "Macusla" são apenas algumas das melodias que Bobby Breen interpretará nessa sua novo pellicula da RKO Radio, secundado por Ned Sparks, Mamo Clarck, Cloria Holden, etc. "A Voz do Hawaii" é mais uma victoria de Bobby Breen quer como cantor ou como artista, e estará no cartaz do cine Odeon já a partir de segunda-feira.

Aproveite os ultimos dias de "Manequim" no "Metro"!

A ESTRE'A DE "APROVEITE A MOCIDADE!" DEVERA' TER LOGAR SEXTA-FEIRA PROXIMA

"Manequim" está em seus ultimos dias de exhibição no Cine Metro — o que constitue aviso importante para os que ainda não puderam admirar o melhor film de Joan Crawford nestes cinco annos, film que nos dá, num enredo intenso, admiravel, superiormente dirigido por Frank Borzage, Joan ao lado de Spencer Tracy, além da revelação brilhante que é Alan Curtis, dono do terceiro papel de "Manequim".

As exhibições de "Manequim", ao que se annuncia, deverão ir até quinta-feira, apenas, para sexta-feira, ao meio dia, o Metro apresentar Mickey Rooney, Lewis Stone e Cecilia Parker em "Aproveite a Mocidade!" e, como complemento de programma, Laurel & Hardy em "O Morto Vivo".

Os que ainda não viram "Manequim" devem se lembrar que o film de Joan Crawford, deixando o cartaz do Metro agora, só poderá ser visto em outros cinemas 60 dias a contar de quinta-feira proxima, pois é sabido que todos os films estreados no Metro não são exhibidos em outros cinemas da capital antes de passado aquelle prazo, a contar da ultima exhibição no Metro.

Naturalização

e direito do estrangeiro. Consultas gratis — Honorarios modicos. Dr. Heider — Rua do Ouvidor, 183 - 2.º, Sala 204

O Pathé Palacio vae lançar novamente films ineditos da Metro sendo que já para a proxima segunda-feira annuncia: "O Homem do Guarda-Chuva"

A noticia merece bastante attenção, pois todos ainda estão bem lembrados dos optimos films inéditos da Metro G. Mayer, que o Pathé Palacio lançou ha tempos, e do grande successo que todos elles alcançavam.

Pois, já proxima segunda-feira, a gerencia deste tão popular cinema da Cinelandia resolveu novamente lançar films inéditos policiaes, não só aos frequentadores deste genero que nunca sabe da moda, como a todos os frequentadores em geral.

Para aproxima segunda-feira como dissemos, teremos opportunidade de apreciar um formidavel drama interpretado principalmente por um grupo de "players", destacando-se no entanto: — George Nurphy, Rita Johnson, Virginia Field.

Romance forte, absorvente, passado entre a neblina traiçoira da velha Londres no qual, como diz muita gente, o amor torna valente muito covarde, mostra-nos, Geogre Murphy e Rita Johnson, uma pequena bonita a valer, enfrentando valentemente os perigos e as assustadoras surprezas que surgem de todos os lados

Doenças ano-rectaes
E DOS INTESTINOS
Dr. Lauro Borges
Tratamento das hemorrhoidas sem operações e som dôr
RODRIGO SILVA 14 - 5.º
22-1250

Bonito! Fredric March desafiou Joe Louis para um "match" de box... e foi treinar com os queixinhos de Carole Lombard!

Aquelle "match" formidavel de Joe Louis com Max Schmelling parece que vae ter consequencias imprevistas e ruidosas! Fredric March, animado com a facilidade que o campeão "colored" jogou no tapete o seu illustre confrade, resolveu desafial-o para uma contenda ainda mais violenta. Fredric March espera prostar, k. o., qualquer adversario, de qualquer cor, nacionalidade, peso, espessura e até mesmo de qualquer sexo...

Para treinar, Fredric March poz-se a soccar o queixinho delicado de Carole Lombard! Applicou-lhe um "directo" de tal modo, tão fulminante, que a pobre coitada ficou estendida, não no "ring", mas em um leito muito fôfo e delicado, onde a soccorreram dezenas de medicos e enfermeiras...

No emtanto, não deixa de ser covardia, a attitude do galã treinando com uma fragil criaturinha do outro sexo, se realmente pretende arrebatar o trophéo de campeão mundial ao peso-bruto norte-americano! Covardia? Não foi bem isso... Melhor será, nesse caso, aguardarmos o film que nos vas mostrar o socco directissimo de Fredric March em Carole Lombard sem "foul" de nenhuma especie. Esse film é "Nada é Sagrado", que David O. Senzanick produziu e a United Artists já recebeu, cuja estréa se annuncia para um dia da semana proxima, no São Luiz.

Ahi, então, ficaremos sabendo direitinho como se passou a historia...

"Alcatraz" — O vertiginoso espectaculo do Broadway, segunda-feira

Um numero apenas... eis um habitante de Alcatraz

Eis outro film sensacionalissimo da Warner Bros., que chega até nós com as galas de recordista de bilheteria, no Strand, de Nova York, em 1938: "Alcatraz" (Alcatraz Island), dirigido por William McGann, com um cast escolhido a dedo.

"Alcatraz", tirou seu titulo do nome da famosa Ilha de Alcatraz, presidio federal norte-americano, onde se encontram aquelles que antes se julgavam mais poderosos do que a Lei! Mas nesse presidio modelo, verdadeira fortaleza em pleno Oceano, protegido por rêde electrica, ninhos de metralhadoras, grades de aço de solidez a toda prova e ainda pela propria natureza, que faz circular, em redor da "Alcatraz", em ronda sinistra, uma invencivel e constante correnteza, que desafia os melhores nadadores, nesse presidio, repetimos, os imperadores do crime, os chefes de bandos assassinos, se transformam, simplesmente, num numero amaldiçoado no conjunto humano.

Ali se encontra, entre outros destacados vultos do Crime e como os demais vencido, humilhado e resignado o famoso Al Capone, idealizador do moderno processo, que tornou o Crime uma formidavel industria, nos Estados Unidos da America!

E muito feliz se deu Capone, ao ingressar em Alcatraz, porque tinha absoluta certeza que, de Alcatraz ninguem foge, nunca fugiu, nem fugirá, em um quarto de seculo que já tem desde sua fundação.

E, se de Alcatraz ninguem foge, em Alcatraz, da mesma forma, ninguem penetra, sem consentimento dos guardas. E ali, Al Capone, perdendo a liberdade, conservaria a vida, elle que tantas vidas roubou ao mundo. Ali não attingiria o braço longo e implacavel do grupo adversario formado de criminosos como elle proprio e que procurava eliminal-o em violenta represalia.

Ainda recentemente foi annunciado, por telegramma que Al Capone fugira de Alcatraz. Isso para quem conhece o systema de protecção desse presidio, não poderá ser aceito, porque realmente é impossivel escapar de Alcatraz.

O film que a Warner ora annuncia no Plaza, tem a violencia de um "Fugitivo" ou um "G. Men Contra o Imperio do Crime", que ficaram gravados na memoria dos fans. Mas tem ainda uma palpitante actualidade e uma technica nova, que assombra.

Com Ann Sheridan, John Litel, Mary Maguire, Gordon Oliver, Dick Purcell, Vladimir Sokoloff, Addison Richards, Ben Elden, George E. Stone e Veda Ann Borg, "Alcatraz" estará no Novo Broadway a partir de segunda-feira proxima.

FERIDAS

NOVAS E ANTIGAS

TRATAMENTO RAPIDO, RADICAL, RACIONAL E SCIENTIFICO, COM A

SANTOSINA

Preço 3$500, pelo Correio 4$500. Pedidos — Emilio Perestrello, rua Uruguayana, 66 — Rio.

Ulceras-Varizes e eczemas das Pernas. Especialista DR. JOAQUIM SANTOS
Cura sem repouso, sem operação e sem dôr. SAO JOSE', 67 - 2º — De 2 ás 6

Independence Day

(Conclusão da 1ª. pagina)

de congratulações aos seus amigos de Norte-America.

OS CUMPRIMENTOS DO CHANCELLER OSWALDO ARANHA

O ministro Oswaldo Aranha mandou apresentar cumprimentos ao sr. Jefferson Caffery embaixador dos Estados Unidos da America, pelo secretario João Luiz de Guimarães Gomes, introductor diplomatico.

O CENTRO CARIOCA ASSOCIOU-SE JUBILOSAMENTE A'S COMMEMORAÇÕES

O Centro Carioca associou-se jubilosamente ás commemorações da data gloriosa do Independence Day, fazendo-se representar nas mesmas e endereçando mensagens de congratulações ao embaixador americano e á Camara de Commercio Americana e American Society.

NO GAVEA GOLF

A colonia norte-americana commemorou com grande pompa a data de hontem, reunindo-se no Gavea Golf and Country Club.

A's 15 horas houve distribuição de premios e ás 19 horas foram queimados lindos fogos de artificio, depois de lida solennemente, perante todo o corpo diplomatico e de innumeros convidados a Declaração da Independencia Americana.

RESPIRANDO O AR LIVRE

NOVA YORK, 4 — Centenas de trens, aeroplanos e omnibus especiaes foram necessarios para transportar os habitantes de Nova York, que se retiraram para o campo, afim de ali passarem o feriado de hoje.

Calcula-se que já partiram 1.000.000 de pessoas, somente da zona urbana.

As agencias de transportes surpreenderam-se em face de um exodo tão consideravel, de vez que previam um movimento menos intenso, em consequencia da crise.

Entretanto, o exodo é em parte attribuido á recente alta dos titulos no stock exchange. — (U. P.).

VIOLENTAS COMMEMORAÇÕES EM NOVA YORK

NOVA YORK, 4 — As celebrações de quatro de julho em todo o paiz já resultaram até o momento na morte violenta de duzentas e uma pessoas, existindo todos os indicios de que esse total seja duplicado até á noite. — (U. P.).

Preparando-se Para Repellir Uma Invasão, Através os Alpes ou a Suissa

OS THEMAS QUE SERÃO OBSERVADOS NAS PROXIMAS MANOBRAS DO EXERCITO FRANCEZ

PARIS, 4 (Ralph Heinzen, correspondente da United Press) — No momento em que a Suissa annuncia officialmente a conclusão da primeira phase da construcção da linha de defesa fechando o corredor entre a Allemanha e a França, através o norte da Confederação Helvetica, o governo francez annunciou hoje que as manobras de verão do exercito da França serão executadas em duas partes, ambas perto da fronteira suissa, sob condições semelhantes a uma rapida mobilização para impedir a passagem de um exercito invasor através á Suissa.

Nos dias 9, 10 e 11 do corrente, os regimentos alpinos, inclusive as tropas de ski, a artilharia de montanha e a infantaria, executarão manobras nos Alpes entre Grenoble e Briançon, na presença dos addidos militares estrangeiros.

Dos fins de agosto a 4 de setembro terão logar as manobras secretas em Franche-Comte ao longo da fronteira suissa, perto de Genebra.

Nas primeiras serão simuladas das condições para repellir uma invasão, através os Alpes, de tropas procedentes da Italia. O thema das segundas será deter um exercito invasor vindo da Allemanha.

A Suissa construiu no maior segredo as extensas fortificações acima referidas. Só depois de terminada a construcção da primeira phase foi que se teve conhecimento das referidas obras pela communicação feita pelo coronel Labhart, chefe do estado maior do exercito suisso, nas columnas da "Tribune de Geneve". Durante a Grande Guerra a Suissa não foi invadida, mas o exercito suisso estava muito mal apparelhado para repellir a invasão, se a França ou a Allemanha tivessem procurado utilizar-se dos valles da Suissa como corredor conveniente para atacar os flancos do inimigo. Após a Guerra, a Suissa começou a construcção do complicado systema de defesa, empregando nelle tudo quanto podia economizar nos seus orçamentos. Contrariamente á linha Maginot, construida pela França, a Suissa não edificou um systema continuo, mas sim fortalezas isoladas, assim como armadilhas para tanks, impedindo assim, a passagem no corredor entre o Lago Constança e a cidade de Basiléa.

Foram criados regimentos especiaes para as fortificações os quaes permanecerão na citada zona e serão constituidos por homens adestrados.

O coronel Labhart accentuou que o novo systema de defesa vae tornar obsoletas as velhas e famosas fortalezas de S. Gotthard e S. Moritz, que, apesar disso, continuarão existindo.

Colhido por bonde na rua Sampaio Corrêa

Na rua Sampaio Corrêa, esquina de Villa Rica, foi colhido hontem á noite, por bonde o operario Jeronymo Ferreira Amado, branco, portuguez, de 54 annos de edade, morador á Ladeira do Leme n. 13.

A victima que soffreu fractura da base do craneo, deslocamento do couro cabelludo, contusões e escoriações, após ter sido medicada no Hospital Miguel Couto ficou internada.

FERIDAS, RHEUMATISMO E PLACAS SYPHILITICAS
ELIXIR DE NOGUEIRA

Missa Em Acção De Graças Pelo Primeiro Anniversario Da Gestão Do Dr. Edson Passos

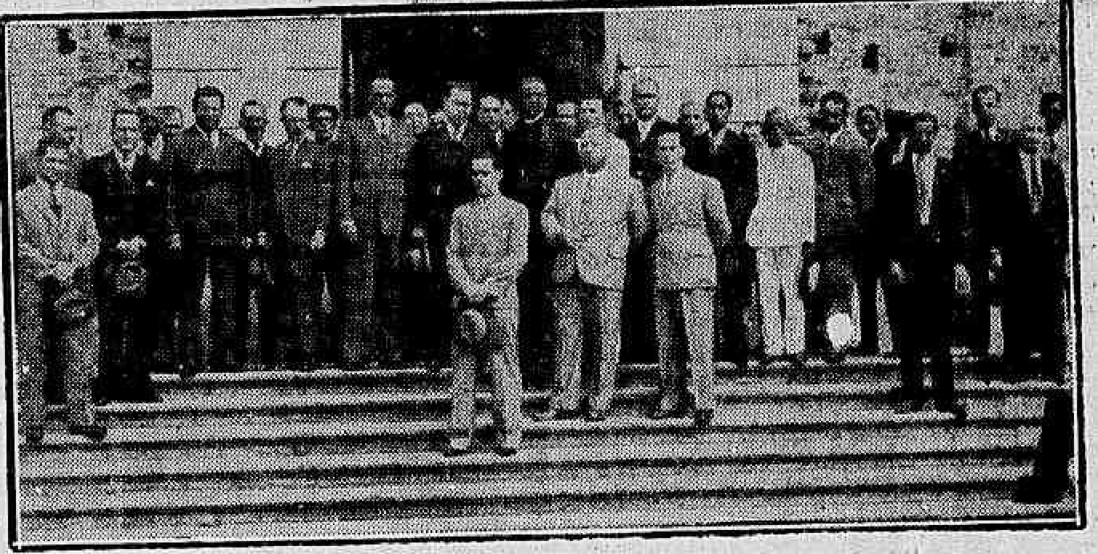

Na matriz de Inhauma, foi rezada e offerecida pelo vigario padre Lucas, missa em acção de graças pelo transcurso do 1.º anniversario da gestão do dr. Edson Passos, á frente da Secretaria da Viação da Prefeitura.

Os amigos do notavel engenheiro e completo administrador encheram o templo, associando-se assim á justa homenagem promovida pelo padre Lucas.

O "cliché" acima mostra um grupo feito á porta daquelle templo, após a celebração do Santo Officio da missa.

Um espectaculo grandioso no qual se apresenta pela primeira vez no Brasil o authentico "Can-Can" do Bal Tabarin de Paris por lindas e jovens girls

BERRY BROTHERS

Os "Coloreds" de maior prestigio em Nova York, Paris e Londres

HOJE — FERIADO MUNICIPAL — HAVERA' MATINÉE

Assumiu o commando da 5.ª Região Militar

ESTA' VIAJANDO PARA ESTA CAPITAL O GENERAL MEIRA DE VASCONCELLOS

Segundo communicação recebida pelo Estado Maior do Exercito, assumiu o commando da 5ª Região Militar e guarnição do Estado do Paraná, o general Raymundo Sampaio, cujo cargo lhe foi transmittido pelo general Meira de Vasconcellos, que acaba de ser nomeado para identico cargo na 1ª Região, sédiada nesta capital.

Esse official-general deverá chegar hoje á esta cidade afim de assumir o seu novo cargo.

Dr. Oswaldo Barbosa
PROF DE CLINICA MEDICA DA FACULDADE DE MEDICINA DO PARA'
Doenças do figado, estomago, pulmões e coração
Installações completas de electricidade medicas, raio X, alta frequencia, banhos hydro electricos e de luz, raios ultra vermelhos e ultra violetas
EXAMES DE LABORATORIO
CONSULTORIO, 7 de Setembro, 135, 3.º and.-22-0598
RESIDENCIA — Rua Paulino Fernandes, 82 — Botafogo — 26-2281

Para as TOSSES, BRONCHITES e FRAQUEZAS em geral
Vinho Creosotado

Dr. Dormund Martins
Molestias do coração, aorta, pulmões, rins, apparelho digestivo, magreza e obesidade
Dr. Dormund Martins Filho
Molestias das senhoras, disturbios sexuaes, vias urinarias, ulceras e varices
Diariamente das 14 as 18
Consultorio — SENADOR DANTAS, 118 appto. 614
Consultas — 20$000

PELA GRANDEZA NAVAL DO PAIZ

O almirante ministro da Marinha adiantou que foi batida mais uma quilha dos navios que levem fortalecer a nossa frota de guerra.

Desde longo tempo que os factos reclamavam programma naval lucido, inflexivel e constante. Os planos de effeito, realizados sem nenhuma meditação, traçados de afogadilho, nunca produziram coisa alguma.

A nossa Marinha só precisa de material fluctuante para conquistar posto de destaque entre as melhores do mundo. Dispomos de technicos competentissimos, de officialidade ardorosa e patriotica, de estabelecimentos de ensino optimos, viveiros de elementos necessarios á efficiencia da defesa nacional. Nos lances mais graves da nossa formação, a Marinha teve sempre papel de evidencia. O governo não poderia esquecer a circumstancia. Não esqueceu.

* * *

O programma do apparelhamento material das nossas forças de mar vem vendo cumprido com tenacidade. Dentro de pouco tempo a Marinha poderá falar da sua reorganização. Ha dias foi inaugurada uma grande escola modelo. A acção do governo se vae fazendo sentir de maneira efficiente, dentro das nossas possibilidades financeiras, mas de molde a accelerar a obra do soerguimento de nossa Marinha de Guerra um rythmo altamente patriotico. Aliás, o sr. Getulio Vargas, assim agindo, está perfeitamente cumprindo o programma da Revolução de 1930 e concretizando em factos o seu pensamento, tantas vezes expresso em discursos e mensagens.

Nenhum paiz tem o direito de vislumbrar na realização desse programma naval qualquer veleidade bellica do Brasil. Não corremos no pareo armamentista. Não queremos e não podemos nelle nos inscrever. E' forçoso, entretanto, reconhecer, desde que haja bom senso e espirito de justiça, que o nosso paiz apenas restaura o seu organismo que, males antigos, haviam depauperado. Já não tinhamos frota de guerra, para satisfazer as necessidades da nossa defesa. Possuimos um litoral, que é toda frente de um continente e, de ha muito, nos sentimos desapparelhados para assegurar a sua integridade. O governo do sr. Getulio Vargas traçou, dessa maneira, o programma que vem sendo cumprido, com os applausos de todos os brasileiros.

* * *

Não sómente mandando construir vasos de guerra em paizes estrangeiros, mas usando, ao mesmo tempo, das possibilidades nos nossos proprios estaleiros, o Brasil se vae refazendo e se sentindo com forças para policiar os seus mares e defender o seu territorio.

O governo brasileiro vae levando a termo iniciativas da maior importancia, a despeito da obra malsã dos que só pensam nas vantagens das posições, sem compromissos. Essa a verdade. O paiz nunca teve um periodo tão vigoroso na sua vida maritima. A Marinha de Guerra resurge, para que o Brasil seja prospero, forte e cada vez mais sentinella inflexivel da paz continental.

TOPICOS

FRUTOS DE UMA POLITICA SADIA

O interventor fluminense, sr. Amaral Peixoto, realizou uma excursão ás cidades de Vassouras e Valença, onde foi recebido, com a sua comitiva, entre as maiores demonstrações de enthusiasmo das suas populações.

Houve, nessa excursão, dois factos expressivos: em Vassouras, o interventor foi saudado pelo sr. Mauricio de Lacerda e, em Valença, pelo sr. Manoel Duarte. São, como se sabe, dois antigos politicos no Estado, que sempre pertenceram a correntes antagonicas. Quem reflectir sobre esses dois factos verá que nenhum interesse pessoal poderia ter ditado a attitude daquelles dois homens publicos fluminenses, e, sim, uma prova insophismavel que o sr. Amaral Peixoto está, não apenas realizando uma brilhante administração, mas tambem unificando a familia da "Velha Provincia", apagando antigos rancores e velhas paixões partidarias.

O Estado Novo, com o seu programma e seu idealismo, não poderia realizar a obra a que se propoz, se não encontrasse homens de bem, decididos a esquecer o passado e cuidar seriamente do futuro. Felizmente, entre muitos que se estão dedicando a essa tarefa patriotica, figura a do interventor do Estado do Rio.

Abolindo os partidos politicos, o novo regime não entraria pelo terreno odioso de vinganças e perseguições. Os homens de todos os partidos foram chamados a collaborar. E o fruto dessa politica altamente sadia foi mostrado num detalhe digno de nota, na attitude dos srs. Mauricio de Lacerda e Manoel Duarte.

O 5 DE JULHO

TODOS os annos o dia de hoje é recordado pelo povo brasileiro, numa commovente evocação á memoria dos nossos patricios succumbidos nas duas revoluções — de 1922 e 1924 — as quaes, por uma coincidencia do destino, foram deflagradas na mesma data.

Avulta, entre as recordações civicas de hoje, a epopéa dos 18 de Copacabana. Tombados nas areias alvas da Avenida Atlantica, lutando galhardamente contra as forças legaes, elles encheram de admiração aos proprios adversarios. Encheram com o seu heroismo sobrehumano uma pagina maravilhosa da historia militar do Brasil. Com a sua memoria execrada pelos homens da velha Republica, os 18 do Forte foram rehabilitados, num grande e nobre preito de justiça, pela Revolução triumphante de 1930, de que foram elles, sem duvida, os verdadeiros precursores.

Não é licito a nenhum brasileiro ultrajar a memoria daquelles bravos. O seu sacrificio, num encontro desegual, quando se lhes offereciam opportunidades para pouparem a vida, elles se souberam manter á altura da attitude que assumiram. Sonhovam um Brasil melhor, e por elle morreram. E ahi está, em poucas palavras, o quadro daquelle drama que hoje passa pelos nossos olhos, depois de 16 annos, com a mesma tonalidade de bravura e destemor.

O PORTO DE SANTOS

O porto de Santos, intensificando suas vendas, de dezembro a julho, conseguiu exportar 9.462.604 saccas de café no anno de 1937-38.

A média dos quadriennios é a seguinte: 1911-14 — 9.094.613 saccas; 1915-18 — 8.824.725; 1919-22 — 8.751.748; 1923-26 — 9.373.354; 1927-30 — 9.467.587; 1931-34 — 9.396.608.

REPULSA DA NAÇÃO

FOI divulgado amplamente, pela imprensa, o relatorio do delegado Sá Osorio, sobre o assalto á residencia do chefe da Nação, na madrugada de 11 de maio, por elementos fanaticos da extincta Acção Integralista.

Está nesse relatorio descriminada, em todos os seus detalhes sinistros, a criminosa empreitada dos desvairados camisas verdes. E esses detalhes repontam das proprias declarações dos implicados. Declarações taes que não deixam a menor duvida quanto ao plano de massacre premeditado contra o presidente e sua familia.

O povo brasileiro, com a mais alta e sincera comprehensão dos seus altos deveres de patriotismo, tem, agora, á prova clara do hediondo episodio, que os integralistas desejavam cobrir de sangue. Não pode haver mais sophismas. Quem por acaso duvidou, por uma questão de sentimentalismo, daquelle objectivo tetrico, não duvidará.

A repulsa nacional contra os fanaticos verdes é completa. Mesmo os velhos resentimentos politicos, por acaso ainda existentes, a essa hora hão de desapparecer, para demonstrar a força daquella repulsa. Felizmente o plano falhou em tempo. A intrepidez fulminante das forças legaes, salvando a vida do chefe do governo, salvou a propria Nação.

Aguardemos, agora, a sentença definitiva do Tribunal de Segurança.

COMMERCIO EXTERIOR

SEGUNDO foi hontem divulgado, a nossa exportação de café, em junho ultimo, bateu todos os records anteriores, pois sairam dos portos brasileiros para o exterior nada menos de 1.581.589 saccas! Comparando-se com a exportação do anno anterior, que foi de 911.451 saccas, verifica-se que houve um augmento de 670.138 saccas.

De accordo com um telegramma hontem chegado de Washington, nos cinco primeiros mezes do corrente anno os Estados Unidos importaram productos brasileiros no valor de 40.561.000 dollares contra ...... 51.280.000 dollares em egual periodo do anno anterior. O Brasil importou nos cinco primeiros mezes de 1938 productos norte-americanos no valor de 26.259.000 dollares contra 24.155.000 dollares em periodo egual de 1937.

Os dados referentes á exportação cafeeira foram mais do que auspiciosos. Vamos assim reconquistando mais depressa do que julgavamos os mercados perdidos nos ultimos annos.

O aproveitamento da força hydraulica em debate no Conselho Fluminense de Economia e Finanças

Teve logar hontem, ás 10 horas, no Palacio do Ingá, sob a presidencia do interventor Ernani do Amaral Peixoto, a reunião do Conselho de Economia e Finanças do Estado, presentes os conselheiros Francisco de Paula Luperio Santos, secretario da Agricultura e Viação; José Castro Pio Borges, William Wilson Coelho de Souza, Leonel Magalhães, Arlindo Pinto e Creso Braga. Como não houvesse numero legal, o presidente mostrou a impossibilidade de se proceder á eleição do vice-presidente e do secretario, pedindo todavia a attenção dos presentes para o projecto do sr. Franca Amaral sobre o apparelhamento da rêde de força e energia electrica pertencente ao Estado, de modo a melhor abastecer os municipios de Campos e Friburgo, hoje grandemente prejudicados pela deficiencia desses serviços, bem como estender a outros tambem que já reclamam os seus beneficios. Dada a palavra ao autor do projecto, o sr. Franca Amaral, este discorreu longamente sobre o assumpto, focalizando com grande conhecimento de causa o plano de aproveitamento da força hydraulica fluminense a ser distribuida por uma cadeia de usinas transformadoras localizadas em varios pontos do territorio fluminense, demonstrando os proveitos que advirão para o governo e povo do Estado do Rio, com largas probabilidades de se distender ainda pelos Estados de Minas e do Espirito Santo. A seguir falou do Banco Agricola, sob o ponto de vista de sua constituição e do processo de suas transacções. Ambos os assumptos, pela relevancia que encerram, despertaram grande interesse nos conselheiros.

Actos do Governo

O presidente da Republica assignou os seguintes decretos:

NA PASTA DA VIAÇÃO

Nomeando: o chefe de divisão em disponibilidade da E. de F. São Luiz a Therezina para o cargo de engenheiro do quadro VIII; os escreventes em disponibilidade, da justiça eleitoral, Alfredo Lopes Mezquita e Stella Silva Rocha e o escripturario em disponibilidade da E. de F. Noroeste do Brasil, Francisco de Paula Figueira, para os cargos de escripturario; o thesoureiro em disponibilidade, dos Correios e Telegraphos de São Paulo, Architriolinio Ribeiro de Aguiar para o cargo de agente do quadro XIV; e os agentes postaes, em disponibilidade, Joaquim de Araujo Torreão e Firmina de Medeiros Chaves, para os cargos de ajudante de agencia da classe C; e o trabalhador extranumerario em disponibilidade da Central do Brasil, Sergio Augusto da Silva para servente do Ministerio da Guerra.

NA PASTA DA FAZENDA

Nomeando, a pedido, os agentes fiscaes de imposto de consumo: no interior de Matto Grosso, Aguinaldo Bastos de Araujo para o interior de Alagôas; e do interior de Alagôas, Julio Florencio de Lima Barroso para o interior de Pernambuco; o do interior de Pernambuco João Castellar Montenegro para o interior do Rio Grande do Sul; e nomeando José Clementino Ribeiro dos Santos para identico cargo no interior de Matto Grosso.

Concedendo aposentadoria a Sely Pereira Soares, agente fiscal do imposto de consumo no interior do Rio Grande do Sul.

A Fiscalização do Commercio de Farinhas

ORGANIZADO O CONSELHO CONSULTIVO DAQUELLE SERVIÇO — PORTARIAS HONTEM ASSIGNADAS PELO MINISTRO DO TRABALHO

O sr. João Carlos Vital, ministro interino do Trabalho, assignou a seguinte portaria:

"Tendo em vista o que dispõe o art. 5º do regulamento annexo ao decreto nº 2.307, de 3 de fevereiro de 1938, resolve organizar o Conselho Consultivo do Serviço de Fiscalização do Commercio de Farinhas, que fica formado pelo chefe do mesmo Serviço, Manoel Gonçalves de Freitas, seu presidente, e pelos delegados dr. Carlos de Souza Duarte, do Ministerio da Agricultura, dr. Alexandre Moscoso, do Departamento Nacional de Saude Publica, dr. Ernesto Lopes da Fonseca Costa, do Instituto Nacional de Technologia, José de Castro Rangel, das Cooperativas Agricolas, José de Miranda Jordão, dos Moinhos de Trigo installados no Districto Federal, e Benito Lopes de Castro, dos Syndicatos de Panificadores e Confeiteiros".

O referido Conselho Consultivo será empossado na proxima quinta-feira, ás 15 horas, no gabinete do ministro do Trabalho.

— Foi assignada pelo sr. João Carlos Vital, ministro interino do Trabalho, a seguinte portaria:

"O ministro de Estado dos Negocios do Trabalho, Industria e Commercio resolve instituir uma Commissão Especial, composta dos bachareis Joaquim Leonel de Rezendee Alvim, procurador geral do Conselho Nacional do Trabalho; João Pequeno de Azevedo, procurador geral do Instituto de Aposentadoria e Pensões dos Commerciarios; Geraldo Augusto de Faria Baptista, procurador geral do Instituto de Aposentadoria e Pensões dos Industriarios; José Mariano de Azevedo Castro, consultor do Instituto de Aposentadoria e Pensões dos Maritimos; Francisco Rosa e Silva Netto, procurador do Instituto de Aposentadoria e Pensões dos Bancarios; Armando Martins de Freitas, procurador da Caixa de Aposentadoria e Pensões dos Trabalhadores em Trapiches e Armazens e Joel Beltrão dos Santos Dias, procurador geral da Caixa de Aposentadoria e Pensões dos Operarios Estivadores, afim de que, sob a presidencia do primeiro, organizar as bases da reforma da legislação referente ao recolhimento das contribuições devidas aos Institutos e Caixas de Aposentadoria e Pensões subordinados a este Ministerio".

— Despacharam, hontem, com o sr. João Carlos Vital, ministro interino do Trabalho, os srs. Costa Miranda, director do Departamento de Estatistica e Publicidade; Lima Ferreira, presidente do Instituto Nacional de Previdencia; Mathias Costa, director do Departamento Nacional do Trabalho; Fonseca Costa, director do Instituto Nacional de Technologia; e J. F. Machado da Silva, presidente do Instituto dos Commerciarios.

— O sr. João Carlos Vital, ministro interino do Trabalho, esteve hontem, no Palacio do Cattete, em conferencia com o presidente da Republica.

O GENERAL FRANCO RESPONDEU AO PROTESTO DA INGLATERRA

(Conclusão da 1ª pagina)

O sub-secretario de Estado sr. Butler respondendo a diversos deputados disse que o governo britannico não tinha feito representações officiaes ao governo republicano da Hespanha em face das medidas de represalia por elle adoptada em virtude dos ataques aereos a cidades abertas.

Accrescentou o sr. Butler que o governo de Londres protestou perante o de Burgos devido ao horror que lhe causára a morte de civis nas localidades comprehendidas no territorio republicano em consequencia dos bombardeios aereos.

Respondendo ao deputado Henderson que desejava saber se o governo tencionava pedir á Italia seus aeroplanos de Majorca, visto terem partido dessa base as unidades aereas que bombardearam os navios mercantes britannicos, o sub-secretario de Estado Butler disse que a Inglaterra considerava responsavel o governo de Burgos pelos ataques da aviação estacionada em Majorca e portanto não aceitava a suggestão contida na pergunta do sr. Henderson.

O deputado Ilkinson perguntou então: "Se o governo considera responsaveis as autoridades de Burgos, por que discute o caso com o conde Ciano?" — "Estamos em communicação com os dois governos".

Respondendo a uma pergunta do deputado Noel Pakers que indagava por que motivo o governo britannico considerava responsavel pelos ataques aos navios britannicos o governo de Burgos, quando a imprensa fascista controlada pelas altas autoridades italianas annunciavam que as ordens de ataque partiam de Roma, o sr. Butler respondeu: "O honrado membro do Parlamento tem suas fontes de informação e nós temos as nossas e de accordo com ellas consideramos responsavel o governo de Burgos".

Relativamente á pergunta de outro deputado que desejava saber por que motivo a resposta negativa do general Franco foi considerada sufficiente, o sr. Butler disse: "Nós aceitamos a politica de não intervenção. O governo britannico não tem preferencia por uma ou outra parte. E' completamente imparcial no conflicto hespanhol".

Em seguida o deputado Wilkinson accusou o secretario de Estado de tentar desviar a questão. O presidente da Camara interveio no debate e o deputado Rathbone propoz o adiamento dos trabalhos.

Sir Archibald Sinclair, leader do grupo liberal, perguntou por que o governo britannico era contrario á adopção de represalias contra a aviação estacionada em Majorca, respondendo o sub-secretario Butler dizendo que não podia aceitar a insinuação do interpellante, referindo-se evidentemente aos boatos divulgados segundo os quaes o governo de Londres recommendou ao de Barcelona que não bombardeasse Majorca, que era a base dos aeroplanos italianos e um ataque a esse porto podia determinar represalias por parte da aviação fascista. Respondendo ao sr. Pagecroft disse não ter conhecimento de que as forças aereas dos republicanos hespanhoes bombardeassem Majorca, causando a morte de diversos civis.

A Camara dos Communs adoptou em segunda discussão o projecto de lei que concede importante credito á Turquia. Defendendo essa medida o chanceller do Erario sir John Simon disse que com esse credito a Turquia comprará material bellico na Inglaterra, o qual poderá ser fornecido sem de maneira nenhuma retardar ou interferir com a execução do programma de armamento britannico. A Turquia adquirirá armas e munições em grande quantidade, mas as necessidades da nossa propria defesa nacional serão satisfeitas simultaneamente. Sir John Simon accrescentou: "Sob o ponto de vista politico o nosso paiz sente que as relações actuaes de amizade entre a Inglaterra e a Turquia assentam em solidas bases. As duas nações visam o mesmo objectivo — preservar a paz do mundo. A amizade que as liga não constitue uma ameaça a qualquer outra potencia. Os dois paizes têm o firme proposito de elevar o nivel de vida de seu respectivo povo. Toda a tendencia da politica turca nos ultimos annos justifica sob o ponto de vista internacional as propostas comprehendidas neste accordo. Relativamente ao aspecto financeiro, o governo turco realizou nos ultimos quinze annos successos verdadeiramente notaveis, levando a effeito vasto programma de reorganização economica do paiz, de promoção da industria e de aproveitamento da riqueza material de seu territorio. Tambem realizou importante progresso na tarefa de melhorar as finanças internas do paiz. Poucos paizes do mundo conseguiram vencer com tanto exito as difficuldades deste periodo de crise economica geral, mantendo equilibrado seus orçamentos e estabilizada sua moeda. Na liquidação dos negocios entre a Grã Bretanha e a Turquia, esta ainda deve cerca de 1.500.000 libras esterlinas; entretanto é de esperar que quando a Republica turca complete a execução de seu programma economico satisfaça seus compromissos. Temos solidas razões para esperar que a situação da Turquia a esse respeito melhore consideravelmente.

Terminando Sir John Simon disse: "A conclusão do accordo com a Turquia não significa que o governo de maneira nenhuma não tome em consideração o desejo geral de promover na maior extensão possivel as nossas relações economicas e financeiras com os outros paizes".

O deputado Dalton disse: "A opposição applaude o projecto de credito que permittirá á Turquia adquirir as armas necessarias para a sua propria defesa". Suggeriu que a mesma politica fosse adoptada em relação á Hespanha e accrescentou: "Nós tambem devemos auxiliar a China a armar-se contra os japonezes e repellir a aggressão que agora soffre".

Sir Percy Harris declarou que os liberaes não se opporiam á rapida passagem do projecto de lei, pois opina que a construcção do material que será vendido á Turquia contribuirá para diminuir consideravelmente o desemprego e para melhorar a situação economica e industrial da Grã Bretanha.

O sub-secretario de Estado sr. Butler respondendo a um interpellante declarou que visto não desejar o Japão fornecer as informações que lhe foram pedidas acerca de seu programma naval, particularmente em relação ao volume de seus futuros couraçados, nenhum accordo será possivel conseguir no estado actual das discussões que visam evitar a necessidade de construir couraçados de quarenta e cinco mil toneladas. Entretanto, o governo britannico sempre está disposto a iniciar novas conversações sobre o assumpto com os japonezes se estes assim desejarem. Acredito que esta resposta servirá para informar o governo japonez a respeito das nossas intenções".

O deputado Rathbone quando falou a respeito da guerra civil hespanhola perguntou ao sub-secretario de Estado se o governo britannico tinha exercido sua influencia junto ao governo portuguez no sentido de evitar a passagem de homens e generos diversos para os nacionalistas hespanhoes. O sr. Butler respondeu: "Desde que se retiraram os observadores internacionaes em junho de 1937, o governo não recebeu nenhuma prova de que o contrôle effectivo fosse suspenso. O governo não fez nenhuma communicação ao de Portugal".

O ex-primeiro ministro David Lloyd George apesar da negativa do sr. Butler fez uma pergunta mais ou menos nos mesmos termos, respondendo o sr. Butler: "Já disse que o governo portuguez cumpre seu dever a esse respeito".

HONTEM NO CATTETE

Na festa realizada na Santa Casa de Misericordia, da Visitação de Santa Izabel, o presidente da Republica fez-se representar pelo capitão de mar e guerra Americo Pimentel, sub-chefe de seu Gabinete Militar.

— O general Francisco José Pinto, chefe do Gabinete Militar do presidente da Republica, representou s. ex. no embarque para a Europa, de sua eminencia o cardeal d. Sebastião Leme, arcebispo do Rio de Janeiro.

— O presidente da Republica fez-se representar na luta de box realizada no Estadio Brasil, pelo capitão Amaro da Silveira, seu ajudante de ordens.

— O capitão de mar e guerra Americo Pimentel, sub-chefe do Gabinete Militar do presidente da Republica, esteve hontem na Embaixada dos Estados Unidos da America, afim de apresentar os cumprimentos do chefe da Nação ao embaixador Jefferson Caffery, por motivo da festa nacional de seu paiz.

— Na commemoração de Independence Day, realizada na Sociedade Americana do Rio de Janeiro, o chefe da Nação fez-se representar pelo seu ajudante de ordens, capitão-tenente Isaac Cunha.

— No Palacio do Cattete, conferenciaram e despacharam com o presidente da Republica, os srs. Francisco Campos, ministro da Justiça e Gustavo Capanema, ministro da Educação.

— Em audiencias foram recebidos pelo chefe da Nação, o sr. Nereu Ramos, interventor federal em Santa Catharina; e o dr. Erico Verissimo.

— No Palacio do Cattete esteve hontem uma commissão composta dos srs. Darcy Monteiro, Pereira Reis Junior e J. Fernandes Filho, que em nome da Casa de Castro Alves, foi convidar o presidente da Republica a assistir á solennidade commemorativa do 64º anniversario da morte do saudoso poeta, a qual constará de uma romaria á sua herma, no Passeio Publico, no proximo dia 6 do corrente, ás 10 horas.

O TEMPO

PREVISÕES PARA O PERIODO DAS 18 HORAS DE HONTEM ATE AS 18 HORAS DE HOJE

Districto Federal e Nictheroy: Tempo — Instavel com chuvas. Nevoeiro. Temperatura — Estavel. Ventos — Do quadrante sul frescos por vezes.

Estado do Rio de Janeiro: Tempo — Instavel com chuvas. Nevoeiro. Temperatura — Estavel.

Previsões validas para o trajecto da estrada de rodagem Rio-S. Paulo, das 18 horas de hontem até as 18 horas de hoje

Tempo — Instavel com chuvas. Nevoeiro. Temperatura — Estavel. Ventos — Do quadrante sul frescos.

DIARIO CARIOCA

EXPEDIENTE

Propriedade da S./A. DIARIO CARIOCA

DIRECTORES:
Horacio de Carvalho Junior
J. B. Martins Guimarães

CHEFE DA REDACÇÃO
Danton Jobim

Endereço telegraphico: DIARIO CARIOCA — Telephones: Gabinete do Director 22-3023 — Administração, 22-3035 — Redacção, 22-1559 e 22-2922 — Officinas, 22 0824 — Assignaturas, 22-3018 — Gravura, 22-1735

PUBLICIDADE, 22-3018

ASSIGNATURAS :

Para o Brasil:		Para o Exterior:	
Anno. . . .	50$000	Anno . . .	100$000
Semestre. . .	30$000	Semestre .	55$000

Venda avulsa: Capital, $200; Interior, $300
Aos domingos, $200 — Interior, $300

E' cobrador autorizado o sr. J. L. de Carvalho.

INSPECTORES VIAJANTES

Percorrem o interior do paiz a serviço desta folha os srs. Romualdo Perrota e Murillo Macedo, nossos inspectores autorizados.

CORRESPONDENCIA

Toda a correspondencia com valor ou sobre assumptos que entendam com assignaturas e outros de interesse da administração deve ser dirigida ao gerente do DIARIO CARIOCA.

REPRESENTANTE EM B. HORIZONTE:
OSWALDO MASSOTE

A Revolta do Football Paulista

Os repetidos incidentes entre o football do Rio e de S. Paulo já nos habituaram ás noticias sensacionaes.

A ultima, porém, que nos chegou, conseguiu provocar sobresaltos: "São Paulo abandonará a F. B. F., fazendo renascer a dissidencia no sport nacional!

Sem considerar qualquer minucia, como sejam a veracidade ou não do communicado, sobresaltamo-nos pela verdadeira loucura contida no facto.

Essa admiração de surpresa attinge ao auge quando verificamos que essa attitude, baseada nos incidentes provocados pelo bandeamento de elementos de São Paulo para o Rio, espera apoio na annunciada dissidencia que brotou no football argentino, citando-se mesmo o nome do sr. Fernando Battal, em viagem para Buenos Aires, como intermediario dos entendimentos.

Desta forma, não podemos deixar sem commentarios a questão.

Salta aos olhos a situação periclitante dos paulistas, alheios ao meio official, sem qualquer solidario no territorio nacional.

O football paulista abriria o seu mercado, com os poucos valores que ainda possue, á voragem prepotente do profissionalismo carioca.

E assim morreria o interesse do publico, escassceariam as rendas e os clubs condemnavam-se ao amadorismo como retrocesso deprimente ou á fallencia!

O intercambio projectado com os "futuros dissidentes argentinos" fracassaria redondamente pela falta de expressão do matchs.

E, quem sabe, não recusariam os portenhos essas propostas pois assim descobririam os seus cracks aos compradores do Rio.

Mesmo que houvesse successo nesse empreendimento nefasto, sem qualquer justificativa plausivel, não soffreria vexames a reputação do nosso "association", como soffreu tantas vezes no dissidio recem-extincto! Tudo isso por falta absoluta de imparcialidade dos nossos irmãos paulistas.

O ambiente sportivo sentiu mudanças radicaes post-paz; não se esqueçam que a "roupa suja lava-se em casa"...

A egualdade do placard reflectiu o equilibrio de acções

ENTRE O FLAMENGO E BOTAFOGO — WALDEMAR, SA' NELSON E ALVARO, OS MARCADORES DO EMPATE

A etapa do ultimo domingo, no Torneio Extra, teve no gramado das Laranjeiras o seu jogo mais importante: Botafogo x Flamengo.

Esse choque, apontando o favoritismo dos alvi-negros, surpreendeu pelo enthusiasmo com que se empregaram os rubro-negros, logrando commandar o placard, embora no segundo tempo admittissem o empate.

O JOGO

O primeiro tempo pertenceu, nitidamente, ao Flamengo, provocando mesmo desordem na rectaguarda dos botafoguenses.

No periodo final os commandados de Del Popolo, aproveitando o momento de ardor, proporcionado por um tento de Nelson, trouxeram o empate, por intermedio de Alvaro.

Após um curto predominio dos rivaes, o Flamengo equilibrou a contenda, que assim se manteve até o apito final do chronometrista.

VALIDO, WALDEMAR E ALBERTO

Num balanço de valores salientados, o Flamengo apresentou tres homens cuja performance foi notavel: Valido, Waldemar e Alberto.

O meia direita argentino foi incansavel. Impulsionou a offensiva rubro-negra de um modo impressionante. Secundou-o neste mistér o famoso Waldemar, cujas jogadas provocaram, muitas vezes, panico na defesa contraria.

Alberto, um arqueiro novo, sem experiencia, demonstrou com o seu arrojo, a fibra rubro-negra que o empolga.

Foi inseguro, é verdade, mas fez intervenções dignas de um goal-keeper de classe. Brevemente será um crack, haja visto o seu progresso methodico.

Os botafoguenses actuaram todos num mesmo plano.

OS TENTOS

O placard foi construido com uma habil jogada de Waldemar, no 1º tempo, iniciando a contagem.

Sá, nos primeiros minutos do 2º tempo, cobrando um foul-penalty de Lino, augmentou o score.

Nelson e Alvaro conquistaram o empate.

Será Entregue, Amanhã, o Requerimento dos Gremios Nauticos de Santa Luzia ao Prefeito da Cidade

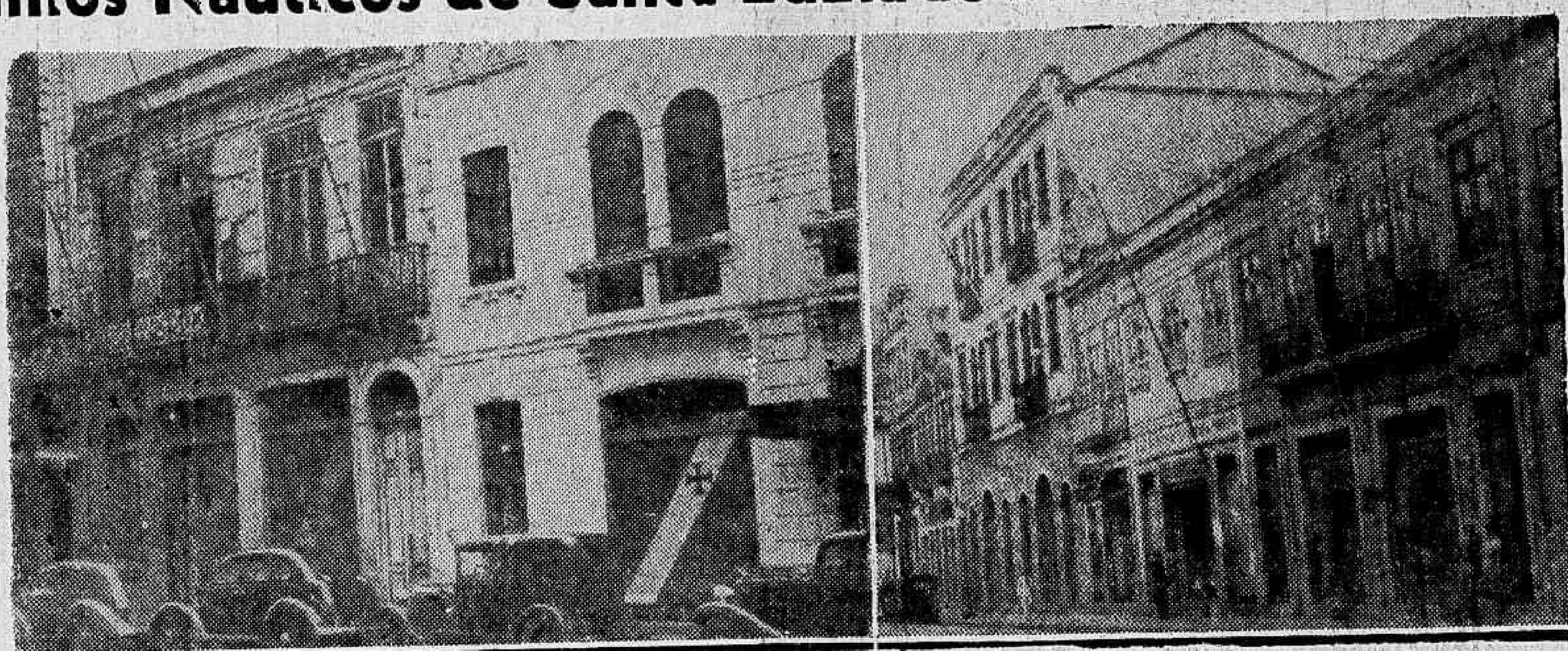

Os pardieiros da rua Santa Luzia, onde ainda se abrigam quatro grandes expressões do sport nautico brasileiro: Vasco da Gama, Internacional, Boqueirão do Passeio e Internacional

Ganha vulto o movimento que se verifica nos meios sportivos da cidade, apoiando a campanha empreendida pelos gremios nauticos de Santa Luzia, no sentido de obter dos poderes publicos a concessão dos terrenos onde erguer-se-ão as suas futuras sédes...

O DIARIO CARIOCA vem acompanhando, passo a passo, a marcha dos acontecimentos, proporcionando, sempre com primicias, novidades para os nossos leitores.

Hoje, nos cabe divulgar outro facto, aliás um passo decisivo na conquista do objectivo dos clubs de Santa Luzia:

Os presidentes dos clubs em apreço — Internacional, Natação e Regatas, Vasco da Gama e Boqueirão do Passeio — estão com o documento em mãos que requer, ao prefeito do Districto Federal, a ambicionada doação dos terrenos.

Esse requerimento será entregue amanhã.

Desta forma, está cumprida a ultima formalidade: depende, agora, da solicitude habitual do dr. Henrique Dodsworth para com os assumptos sportivos a solução deste problema magno.

Embora já outros appellos tenham chegado aos ouvidos desse benemerito das causas do sport, repetimos, aqui, a solicitação de milhares de desportistas cariocas, que esperam, com a maxima brevidade, ver o sport nautico da metropole no destaque que lhe é devido entre os demais.

Os trabalhos estão paralyzados; homens e tarefa não faltam — dêem-lhes liberdade!

Não satisfez o confronto Vasco x Bangu'

2 X 0 — O SCORE DA VICTORIA DOS CRUZMALTINOS

Decepcionou por completo todas as previsões optimistas reinantes em torno da peleja Vasco x Bangu'.

Falho de technica, monotono, bastante desinteressante foram os factores que concorreram para que o confronto entre vascainos e banguenses constituisse um authentico fracasso. Felizmente a parte disciplinar não soffreu qualquer arranhão, embora a peleja tenha apresentado por vezes algumas phases de movimentação, onde alguns jogadores se empregaram com alguma violencia.

O Vasco, actuando com mais enthusiasmo e agindo de maneira superior aos adversarios, assignalou a contagem de 2x0.

Em espectacular reacção o Madureira derrotou o Bomsuccesso por 4 x 2

Desenrolou-se na cancha da Estrada do Norte a annunciada peleja entre as equipes do Bomsuccesso e Madureira. Conforme era previsto, o jogo conseguiu agradar, concorrendo para isso a movimentação do match e a combatividade com que se houveram os litigantes.

Iniciando bem, os locaes desenvolvendo bella actuação, dominaram por completo seus adversarios, dando a impressão geral de que o Madureira cairia por um score decepcionante. As previsões, comtudo, falharam, em face da energica e efficiente reacção do Madureira e consequentemente a transformação da contagem desfavoravel de 2 x 0 para o triumpho de 4 x 2.

Os rubros egualaram a contagem no ultimo segundo do jogo!

Perante regular assistencia, effectuou-se na tarde de domingo, na cancha da rua Campos Salles, a peleja America x São Christovão.

A luta foi equilibrada e o seu desenrolar apresentou phases de interesse e vibração.

A contagem verificada — empate de 3 x 3 — traduz fielmente o transcorrer da partida, na qual não houve superioridade de qualquer dos bandos.

Cariocas x Mineiros e Paulistas x Fluminenses

A Empolgante Semi-Final de Hoje, no Campeonato Brasileiro de Basketball

Em sua phase decisiva, o 5º Campeonato Brasileiro de Basket-Ball apresenta hoje á noite no gynasio do Fluminense as pelejas semi-finaes do certamen maximo do bola ao cesto nacional.

O interesse reinante em torno da rodada de hoje é de grande vulto e as circunstancias que cercam os dois jogos constates do programma justificam plenamente a curiosidade do publico sportivo pelas pelejas que indicarão os finalistas do mais empolgante certamen nacional de bola ao cesto até hoje effectuado.

Cariocas e Mineiros, vencedores respectivamente da L. S. M. e F. A. E., farão um confronto interessante, onde os locaes superiores technicamente terão que se aver com a vivacidade e a fibra dos basket-balles mineiros. A representação da L. C. B. está cotada como favorecido e acreditamos na victoria dos cariocas.

Todos depositam absoluta confiança no "five" commadado por Adamo e embora reconhecendo nos mineiros adversarios de valor a impressão geral é de que os guanabarinos sagrar-se-ão vencedores. Uma surpresa, poderá contudo derrubar todos os prognosticos, como succedeu á representação da Federação de Estudantes, considerada favorita, frente aos montanhezes.

A outra peleja da rodada reunirá as turmas de São Paulo e Estado do Rio. E' cotejo que reune maiores attenções em face do equilibrio que existe entre as duas equipes. Optimamente preparadas paulistas e fluminenses se empenharão n'ma peleja ardua e titanica, onde os litigantes terão que empregar o maximo de seus esforços para um triumpho que se antecipa difficil.

HAROLD OEST E JACOMO MONTA' NA ARBITRAGEM

Controlarão ambas as pelejas os conhecidos arbitros Harold Oest e Jacomo Montá.

Inicio: O primeiro jogo terá inicio ás 21 horas, impreterivelmente.

"Gaucho Proporcionou-me o Maior Ensinamento da Minha Carreira"

Sensacional revelação de Antonio Soares sobre o revez de sabbado

A performance de Antonio Soares frente ao brasileiro gaucho não correspondeu ao que as suas possibilidades permittiam.

Hontem, aproveitamos uma palestra casual com o impressionante athleta portuguez para indagarmos as razões dessa actuação inesperada.

E Soares nos fez algumas revelações sensacionaes.

Foram suas palavras:

— Meu amigo, a minha ultima luta com Gaucho foi a experiencia mais ardua da minha vida sportiva. O que me aconteceu, acontece a muita gente; eu, porém derrotado, só lucrei com isso!

Eis o que houve.

Todos sabem que em meus treinos, tenho cruzado luvas muitas vezes com Gaucho.

Desse contacto nasceu um conhecimento que se transformou numa convicção de absoluta superioridade! Assim sendo, subi ao ring já conhecendo o resultado do jogo; eu estava certo da minha victoria.

Eu confesso este facto que evidenciava, numa attitude anti-sportiva, producto de factores innumeros, porque, após a luta, dei o meu abraço de felicitações a Gaucho e agradeci-lhe ter-me proporcionado este ensinamento proveitoso: **nunca se julgar além do que realmente se é.**

Comecei o match despreoccupado. Quando Gaucho fez sentir o seu valor, fiquei desnorteado; a reacção não foi possivel.

Eis tudo. Confesso porque só assim poderia redimir a minha culpa para com Gaucho.

Espero medir-me com elle, novamente, e resolver um compromisso que assumi commigo mesmo...

E o fortissimo "puncher" encerrou a sua entrevista.

Em Aguas Brasileiras os Cracks do Seleccionado!

OS PERNAMBUCANOS PREPARAM CARINHOSAS HOMENAGENS

S. VICENTE DO CABO VERDE — A bordo do "Almanzora", a Delegação Brasileira de Football passou, hontem, em São Vicente, onde teve recepção festiva. Todos os componentes da delegação estão em boas condições physicas, excepto Romeu, que está resfriado, mas sem gravidade. — (A. N.)

RECIFE, 4 — A Federação Pernambucana de Desportos, com o apoio de sportistas e elementos populares, prestará homenagens aos "cracks" brasileiros que, de regresso da Europa, passarão aqui sexta-feira. Entre as homenagens, figuram o offerecimento de uma lembrança a cada jogador e a concentração dos desportistas e do povo, por occasião da chegada do navio. — (A. N.)

Só na Prorogação Abateram-se os Bahianos!

Teve prosseguimento na noite de domingo, no gymnasio do Fluminense o V Campeonato Brasileiro de Basketball da F. B. B.

A rodada constante dos jogos F. A. E. x Minas e São Paulo x Bahia, agradou bastante em vista do espectaculo empolgante a que foi dado presenciar.

Embora relativamente fraco o cotejo entre as representações estudantil e mineira satisfez plenamente, tendo o seu desenrolar se apresentado bem movimentado e interessante.

A rapaziada da Federação de Estudantes cotada como franca vencedora surpreendida por um conjuncto bem constituido potente e harmonioso.

Os mineiros agiram de maneira desassombrada, não se intimidaram frente seus adversarios e desenvolveram uma actuação calma e precisa, impondo-se desde os minutos iniciaes da peleja.

Os estudantes ante a acção energica dos montanhezes descontrolaram-se por completo e as successivas alterações verificadas durante o transcorrer do jogo augmentavam sensivelmente o descontrole da turma carioca.

Não poderia ter sido mais brilhante a victoria da Federação Mineira.

QUADROS E PONTOS

Jogaram e fizeram pontos:

F. M. B. C. — Edgar (8) e Julinho (7); Zé Vaz (12), Stropiana (2) e Sylvio (3); Ruy (1)

F. A. E. — Pelado (2) e De Vicenzi (5), Carlito (3), Lucy (3) e A. Evora (2); Gatinho, Vidal e Tourinho (6).

PROGRESSÃO DO SCORE

Vê-se pela marcha da contagem a superioridade dos mineiros sobre os cariocas, reflectida fielmente no quadro negro. Foi a seguinte a progressão do score:

MINAS — 2x0, 2x1, 4x1, 4x3, 4x4, 5x4, 6x4, 7x4, 9x4, 9x6, 11x6 (1º tempo) 13x6, 14x6, 16x6, 18x6, 18x3, 19x8, 20x8, 21x8, 21x10, 21x12, 21x14, 22x14, 23x14, 23x16, 23x17, 25x17, 25x19, 27x19, 28x19, 30x19, 30x21 (final).

A mais sensacional peleja até hoje realizada dos dois ultimos Campeonatos Brasileiros de Basketball foi assistida no domingo p. p., no gymnasio do Fluminense.

São Paulo x Bahia, o segundo match da terceira rodada do certame maximo do bola ao cesto nacional foi um espectaculo empolgante onde a numerosa assistencia se enthusiasmou com delirio ante a exhibição dos litigantes.

A peleja decorreu animadissima, offerecendo o seu desenrolar phases de grande sensação. A virada dos bahianos, mormente, foi o periodo mais emocionante do embate, culminou a vibração da "torcida" com a cesta de empate conquistada por Newton Pacheco, coincidindo com o apito do chronometrista. O equilibrio foi bastante durante todo o transcorrer da partida, tendo o placard espelhado com fidelidade o quanto foram iguaes as condições de força de ambos os teams.

A victoria pendeu para os bandeirantes graças á maior experiencia destes. Affeitos aos grandes jogos e já acostumados com situações identicas os paulistas entraram na prorogação com disposição e bastante fibra. Controlando perfeitamente o jogo e batalhando com ardor a representação da F. P. B. C. dominou por completo seus adversarios, assignalando em cinco minutos da prorogação nove pontos contra nihil dos bahianos.

DETALHES

1º tempo — São Paulo, 17x9

2º tempo — Empate, 33x33.

Final — São Paulo, 42x33

Jogaram e fizeram pontos:

S. PAULO — Armando (2) e Dario Oscar (6), Lauro (12) e Arnaldo (16); Rogerio (4), Tullio (2).

BAHIA — Mario Augusto e Pacheco (4), Zezé (18), Mozart (8), Arabe (3); Lulú e Dario.

PROGRESSÃO DO SCORE

Bahia 1x0, S. Paulo 2x1, 4x1, 6x1, 8x1, 10x1, 10x3, 12x3, 12x5, 12x7, 14x7, 14x9, 15x9, 17x9 (1º tempo) 19x9, 19x11, 21x11, 21x13, 21x15, 23x15, 23x17, 25x17, 25x18, 25x20, 25x23, 27x22, 28x22, 29x23, 29x25, 31x25, 33x25, 33x27, 33x29, 33x31, 33x33 (final).

Prorogação — S. Paulo 35x33, 37x33, 38x33, 40x33, 42x33 (final).

A "Ouverture" Promissora do Catch-as-Catch-Can no Estadio Brasil

Novina e Jack Russel, Duas Estréas Emocionantes

Os adeptos da famosa "luta americana" terão, afinal, na noite de hoje, a sensacional "ouverture" annunciada.

O programma, se bem que apresente nomes novos, ostenta outros do cartel de Nowina, Russel e Adencoa.

Promette ser emocionante o encontro em que se vão medir o campeão grego Jim Atlas e Ramon Cernadas, representante argentino para o presente certame. Ambos são perfeitos conhecedores do catch-as-catch-can, fortes e combativos.

O encontro do "cow-boy americano" com o Tarzan basco desperta grande curiosidade. Jack Russell é um "catcher" fortissimo e capaz de tudo. Por outro lado, Pablo Gardiazabal Adencoa acaba de fazer uma carreira vertiginosa. Campeão da Hespenha e vencedor do Torneio de Madrid, não foi derrotado, uma vez sequer, em cerca de cincoenta combates que disputou na Inglaterra. Obteve, além disso, o segundo logar no Torneio Mundial de Vienna. Deverá ser uma peleja cheia de technica e de resultados imprevistos.

NOWINA X CAMPBELL

Campbell já venceu o conde Karol Nowina na Africa do Sul. A revanche, vae ser disputada no Rio, hoje, no espectaculo inaugural da Selecção Mundial de Catch. Conseguirá Campbell manter a sua superioridade ou Nowina desforrar-se-á da derrota soffrida?...

A resposta, tel-a-emos, hoje, no Estadio Brasil.

Aproveitando-se da Luta de Miragaio e Negus, Sugestivo Levantou o Classico "Pereira Lima"

Xuri Conquistou Um Applaudido Triumpho Sobre Bucanero

A luta que Negus e Miragaio sustentaram durante quasi todo o percurso do Classico "Pereira Lima", ante-hontem disputado na Gavea, só podia resultar no que vimos: a victoria de um terceiro.

Uma vez que Miragaio fazia questão de leaderar a carreira, o papel do piloto do filho de Bambu' seria suspendel-o e accommodar-se á rectaguarda do pensionista do Stud Expeditus.

A este ultimo, levando quatro kilos de vantagem de Negus, deveria mesmo caber o papel de ponteiro.

A tactica do piloto de Negus com 59 kilos, uma vez que Miragaio fazia empenho de correr na vanguarda, era poupar a sua montada e deixal-o "bracear", sem nunca obrigal-o a um esforço maior do que o necessario para acompanhar de perto o seu adversario.

Mas, assim não procedeu, ou por ordens recebidas dos responsaveis de Negus ou por simples pichotada.

Dessa luta inglória, aproveitou-se Sugestivo. Correndo accommodado em terceiro logar, o filho de Suganette "assistiu" á luta entre Miragaio e Negus.

Quando este cedeu ao seu figadal inimigo, Miragaio tomou a ponta, mas este mesmo exhausto pela luta travada com o creoulo do Haras Mondesir, não poude sustentar a carga de Sugestivo.

Este ultimo, quando Miragaio dominou Negus, passou tambem por este ultimo e enfrentou o filho de Miragaio, que não resistiu ao impeto da sua atropelada.

E, livrando um corpo, Sugestivo passou pelo disco de setenta em primeiro logar.

O handicap final proporcionou á criação nacional um brilhante successo.

O nacional Xuri, num prelio memoravel, conquistou uma legitima victoria sobre um cavallo argentino, Bucanero, que precedido de fama do seu paiz de origem, aqui vinha produzindo optimos privados.

Quando o filho de Alan Breck occupou a vanguarda, Xuri collocou-se em segundo, na expectativa, e aguardou a entrada da recta para atacal-o. Corridos os primeiros metros do tiro direito, o nacional atacou o cavallo platino e pouco depois dominou-o. Bucanero reagiu, porém, e passou a atacar o filho de Xyris. Este, entretanto, resistiu bravamente á investida do pupillo do Stud F. Lernoud passando pelo marcador com um corpo. Embora vencido, Bucanero deixou-nos optima impressão, demonstrando resistencia coragem para a luta e optima classe.

1ª CARREIRA

318 Premio "Kadjar" — Animaes nacionaes de 3 annos, sem victoria no paiz — Pesos da tabella — 1.500 metros — Premios: 10:000$000, 2:000$ e 1:000$000.

ROMANEIO, masc., alazão, 3 annos, S. Paulo, Violator e Carinhosa, do senhor A. Antony Assumpção, 55 kilos, J. Canales.. 1º
Makalé, 55 kilos, P. Gusso.. 2º
Mirone, 55 kilos, L. Leighton.. 3º
Avisada, 53 kilos, J. Mesquita.. 0
Espigodo, 55 kilos, P. Vaz.. 0
Glorita, 55 kilos, R. Freitas 0
Zingador, 55 kilos, H. Herrera.. 0
Cariman, 55 kilos, W. Cunha.. 0

Ganho por dois corpos, do 2º ao 3º, meio corpo.
Rateios: 25$700, em 1º; dupla (34), 100$900; placés: Romaneio, 22$900; de Makalé, 26$100, e de Mirone, 12$800.
Tempo: 96" 2/5.
Total das apostas: 13:430$000.
Criadores: E. & Assumpção.
Tratador: Manoel Branco

RATEIOS EVENTUAES

	(1 Avisada	139	41$700
1	(2 Espigodo	7	828$500
	(3 Mirone	210	27$600
2	(4 Cariman	7	824$300
	(5 Makalé	29	200$000
3	(6 Glorista	23	25$100
	(7 Romaneio	225	26$700
4	(8 Ungador	85	68$300
	Total	725	
	11	5	888$000
	12	34	50$400
	13	22	201$700
	14	116	38$200
	22	6	740$000
	23	19	[illegible]
	24	163	27$200
	33	6	740$000
	34	44	100$900
	44	66	67$200
	Total	555	

Muito prompto na partida, Cariman foi o primeiro a pular, mal o starter alçou a fita.

Seguiam-n'o Avisada, Romaneio, Mirone e os demais.

Cem metros depois do pulo, Romaneio passou pela potranca Avisada e nas especiaes colocou-se na ponta, que começou a retrogradar.

Uma vez na frente, o filho de Violator destacou-se dois corpos e com essa vantagem cruzou a méta, seguido de Mirone, que desde as especiaes se firmára na seguida.

2ª CARREIRA

319 Premio "Krebelina" — Animaes nacionaes de 4 annos, sem mais de uma victoria — Pesos da tabella — 1.400 metros — Premios: réis 4:000$, 800$ e 400$000.

QUINTILHA, fem., zaino, 4 annos, São Paulo, Silver Image e Carinhosa, do sr. Fernando Lernond, 54 kilos, J. Mesquita .. 1º
Gagé, 56 kilos, W. Andrade. 2º
Aprompto Junior, 56 kilos, R. Freitas .. 3º
Brauna, 54 kilos, C. Pereira.. 0
Quadrante, 56 kilos, S. Batista .. 0
Belartes, 56 kilos, P. Gusso. 0
Patuska, 54 kilos, H. Herrera.. 0
Flamengo, 56 kilos, H. Soares .. 0
Grato, 56 kilos, J. Canales. 0

Ganho por dois corpos, do 2º ao 3º, meio corpo.
Rateios. 42$500, em 1º; dupla (34), 54$000; placés: Quintilha, 17$800; Gagé, 18$100 e de Aprompto Junior, 22$400.
Tempo: 89".
Total das apostas: 26:150$000.
Criadores: E. & A. Assumpção.
Tratador: Francisco Barroso

RATEIOS EVENTUAES

	(1 Brauna	191	52$200
1	(2 Patuska	46	219$100
	(3 Quadrante	275	36$600
2	(4 Flamengo	42	240$000
	(5 Quintilha	237	42$500
3	(6 A. Junior	177	56$900
	(7 Gagé	160	63$350
4	(8 Belartes	37	272$400
	(9 Grato	95	106$100
	Total	1.269	
	11	47	202$200
	12	177	53$600
	13	321	29$500
	14	93	102$100
	22	7	1:357$700
	23	138	68$800
	24	84	113$100
	33	82	115$900
	34	176	54$000
	44	63	150$800
	Total	1.188	

Como de costume, Brauna atrasou demasiadamente a partida da segunda prova e, só depois do toque da sirene, poude o starter abrir a cancha, com desvantagem para aquella filha de Brazal.

Gagé surgiu na vanguarda, seguido de Quadrante e Flamengo, conseguindo Brauna, pouco adeante, firmar-se no quarto posto.

No final da grande curva Flamengo passou por Quadrante e entrou na recta já na deanteira, emquanto Brauna se approximava mais.

No encontrando passagem por fóra, Quintilha avançou por dentro e de golpe tomou a ponta na altura das especiaes.

A filha de Carinhosa fugiu dois corpos e, com essa differença, cruzou a méta, seguida de Gagé que nos socios já vinha formando a dupla.

3ª CARREIRA

320 Premio "Xuri" — Animaes nacionaes de 3 annos, sem mais de duas victorias — Pesos da tabella — 1.400 metros — Premios: 4:000$, 800$ e 400$000.

COLORADO, masc., castanho, 4 annos, Rio Grande do Sul, Brasal e St. Elie, do sr. Lothar von Bentheim, 56 kilos, G. Feijó.. 1º
Doyatangá, 54 kilos, P. Gusso.. 2º
Nhô Nico, 56 kilos, P. Costa 3º
Smoky, 56 kilos, H. Herrera 0
Cadete, 56 kilos, G. Costa 0
Ih! Ta! Tan!, 56 kilos, L. Meszaros.. 0
Sassi, 54 kilos, J. Mesquita 0
Nerone, 56 kilos, P. Spiegel 0
Oiltchi, 56 kilos, S. Batista 0
Piracuama, 56 kilos, P. Vaz 0
Não correu: Facelrice.

Ganho por tres quartos de corpo; do 2º ao 3º, um corpo e meio.
Rateios: 253$700 em 1º, dupla (13) 25$800; placés: Colorado, 18$900; Doyatangá, 11$400; de Nhô Nico, 18$200.
Tempo: 88" 3/5.
Total das apostas:
Criador: Cyro S. Machado.
Tratador: G. Feijó.

RATEIOS EVENTUAES

	(1 Doyatangá	932	11$700
1	(2 Smoky	148	73$700
	(3 Nerone	138	287$100
2	(4 Sassi	42	259$300
	(5 Cadete	21	519$600
	(6 Ih! Ta! Tan!	40	272$800
3	(7 Nhô Nico	41	266$100
	(8 Colorado	23	253$700
	(9 Piracuama	12	909$300
4	(10 Facelrice	NC.	
	(11 Oiltchi	47	232$100
	Total	1.364	
	11	509	24$700
	12	222	56$600
	13	235	25$800
	14	218	83$800
	22	20	628$800
	23	35	232$300
	24	23	546$700
	33	30	419$200
	34	69	182$200
	44	9	1:397$300
	Total	1.572	

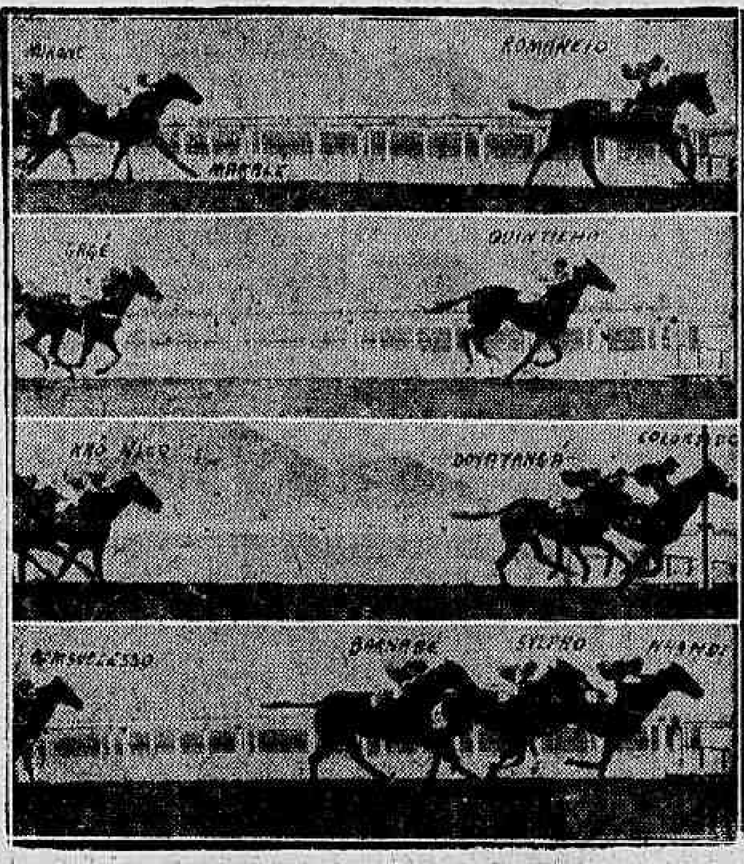

Chegadas das 1ª, 2ª, 3ª e 4ª Provas

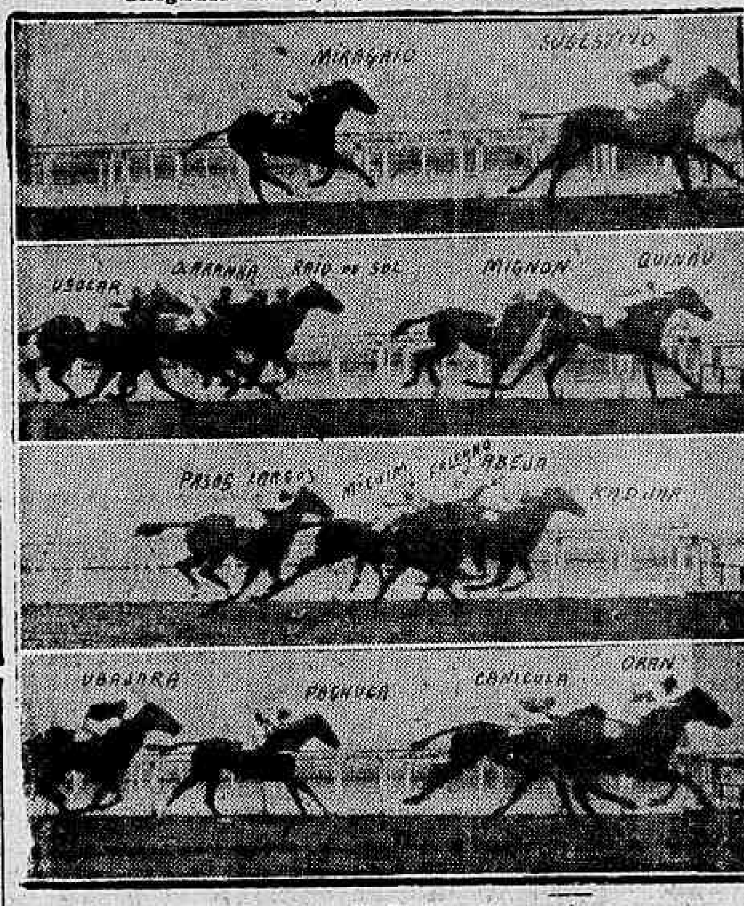

Chegadas das 5ª 6ª, 7ª e 8ª carreiras

A saida da terceira próva foi muito demorada pela insubordinação de varios adversarios.

Quando, afinal, o starter conseguiu alinhal-os, deu uma boa partida.

Cadete surgiu na deanteira, seguido de Piracuama, Smoky e Doyatangá.

Esta ultima avançou muito durante a grande curva, conseguindo entrar na recta na vanguarda, emquanto Colorado e Nhô Nico della se approximavam.

Durante toda a recta estes dois adversarios atacaram a leader, conseguindo afinal Colorado destacar-se 3|4 de corpo de Doyatangá, o que lhe valeu o triumpho.

4ª CARREIRA

321 Premio "Felippa" — Animaes nacionaes — Handicap — 1.600 metros — Premios: 4:000$, 800$ e 400$.

NHANDI, masc., castanho, 6 annos, São Paulo, Tomy e Narva, do sr. Paulo Cintra, 58 kilos, Reduzino de Freitas.. 1º
Sylpho, 50 kilos, L. Leighton.. 2º
Barnabé, 49 kilos, J. Fernandes.. 3º
Bomsuccesso, 50 kilos, S. Batista.. 0
Catu', 56 kilos, J. Mesquita.. 0
Auditor, 49 kilos, F. Mendes.. 0
Nuncio, 52 kilos, A. Rosa 0
May Be, 54 kilos, J. Canales.. 0
Ugerê, 49 kilos, H. Soares 0
Raio do Luar, 56 kilos, H. Herrera.. 0
Esplin, 55 kilos, G. Costa.. 0
Quincas Borba, 50 kilos, T. Batista.. 0
Film, 52 kilos, O. Coutinho 0

Ganho por tres quartos de corpo; do 2º ao 3º, meio corpo.
Rateios: 56$400 em 1º; dupla (12) 33$600; placés: Nhandi-Quincas Borba, 16$100; de Sylpho, 13$300; e de Barnabé 19$000.
Tempo: 101".
Total das apostas: 52:990$.
Criador: L. Paula Machado
Tratador: Oswaldo Feijó

RATEIOS EVENTUAES

	(1 Quincas Borba-Nhandi	377	56$400
1	(2 Esplin	63	337$600
	(3 Barnabé	186	114$300
2	(4 Bomsuccesso	215	38$900
	(5 Sylpho	847	25$100
	(6 Raio do Luar	56	337$900
3	(7 May be-Ugerê	305	99$700
	(8 Nuncio	408	52$100
4	(9 Film	15	111$800
	(10 Auditor-Catú	187	113$200
	Total	2.659	
	11	77	249$800
	12	571	33$600
	13	194	90$100
	14	209	9$000
	22	354	54$300
	23	330	78$300
	24	416	46$200
	33	51	377$200
	34	131	146$800
	44	72	267$200
	Total	2.405	

A partida da quarta prova não foi demorada.

Catu' despontou, mas deixou logo passar Film e Auditor ficando o primeiro na vanguarda até o meio da grande curva, ponto onde o tordilho passou para a frente.

Auditor veio até ás especiaes no posto de honra, mas nessa altura foi dominado successivamente por Sylpho, Barnabé, Bomsuccesso e Catu'.

Sylpho já era considerado o ganhador, quando, encontrando passagem por dentro dos seus adversarios, surgiu em violento "rush" o cavallo Nhandi. Num instante, o filho de Tomy dominou seus adversarios e ainda teve tempo para livrar 3|4 de corpo sobre Sylpho, o que lhe valeu o triumpho.

5ª CARREIRA

322 P. C. "Pereira Lima" — Animaes nacionaes de dois annos — Pesos da tabella, com descarga e sobrecarga — 1.400 metros — Premios: 15:000$, 3:000$ e 750$000.

SUGESTIVO, masc., castanho, 3 annos, São Paulo, Coronel Eugenio e Suganette, do sr. Eugenio Artigas, 55 kilos, J. Mesquita 1º
Miragaio, 55 kilos, L. Leighton.. 2º
Negus, 59 kilos, J. Canales 3º
Bell Kiss, 55 kilos, G. Costa 4º
Não correu: L'Atlantide.

Ganho por um corpo; do 2º ao 3º, um corpo e meio.
Rateios: 40$000 em 1º, dupla (24) 56$900; placés: não houve.
Tempo: 88" 1/5.
Total das apostas: 41:160$.
Criador: L. Paula Machado.
Tratador: Oswaldo Feijó

RATEIOS EVENTUAES

1—1 Negus	831	26$100
2—2 Sugestivo	419	40$000
3—3 Bell Kiss	285	56$800
4—4 L'Atlantide - Miragaio	560	29$900
Total	2.095	
12	500	92$300
13	323	50$000
14	672	25$500
23	123	131$400
24	284	56$000
34	119	136$700
44	Não correu	
Total	2.021	

Muito indocil na fita, Negus retardou muito a saida do classico.

Quando o starter conseguiu afinal alinhal-o, deu uma partida muito boa.

O primeiro a apparecer foi Sugestivo, mas deixou immediatamente passar Miragaio e Negus.

Os dois potros estabeleceram uma luta que se prolongou até ás especiaes, ponto onde Miragaio conseguiu a vanguarda.

Exausto, porém, pela luta sustentada com Negus, o filho de Miragaio não poude suster a carga de Sugestivo, que em frente aos socios por elle passou e livrando um corpo cruzou a meta em primeiro logar.

6ª CARREIRA

323 Premio "Zaga" — Animaes nacionaes — Handicap — 1.600 metros — Premios — 4:000$, 800$ e 400$.

QUINAU, masc., zaino, 4 annos, São Paulo, Guante e Itapeva, do sr. A. M. Dias, 51 kilos, S. Batista 1º
Mignon, 52 kilos, H. Soares 2º
Raio do Sol, 54 kilos, L. Leighton.. 3º
Oswaldo Aranha, 58 kilos, F. Mendes.. 0
Usolar, 56 kilos, W. Andrade.. 0
Premiado, 52 kilos, J. Canales.. 0
Uyrapara, 56 kilos, J. Mesquita.. 0
Não correu: Sanguenol.

Ganho por um corpo e meio; do 2º ao 3º, um corpo.
Rateios: 41$600 em 1º; dupla, 23, 77$900: placés: Quinau — 23$300; Mignon — 40$000.
Tempo: 100" 4/5.
Total das apostas: 69:570$000
Criadores: F. e L. Assumpção.
Tratador: Gabino Rodriguez.

RATEIOS EVENTUAES

	(1 O. Aranha	342	75$600
1	(2 Premiado	322	80$300
	(3 Uyrapara	124	208$600
2	(4 Mignon	332	77$900
	(6 Usolar	298	86$900
3	(6 Quinau	579	41$600
4—7	Raio do Sol-Sanguenol	1238	20$900
	Total	3.235	
	11	89	317$900
	12	217	130$300
	13	416	68$000
	14	513	55$100
	22	33	857$100
	23	363	77$900
	24	501	56$400
	33	153	184$900
	34	1252	22$600
	44	Não correu	
	Total	3.537	

Uyrapara, apesar de irrequieto, não retardou muito a saida da sexta carreira.

Quinau esfusiou na frente, logo que o starter alçou a fita, seguido a principio de Uyrapara e mais adeante de Raio de Sol.

No final da grande curva, Mignon passou para segundo e procurou atacar o ponteiro.

Quinau, porém, iniciou o tiro direito ainda na vanguarda e, sempre com acção facil, zombou dos esforços da sua adversaria, vindo a cruzar a meta com um corpo e meio na frente de Mignon, que manteve o segundo logar.

7ª CARREIRA

324 Premio "Caicó" — Animaes de qualquer paiz — Handicap — 1.600 metros — Premios: 4:000$, 800$ e 400$000.

KADJAR, masc., castanho, 4 annos, São Paulo, Xyleno e Kadina, do sr. Linneo de Paula Machado, 50 kilos, L. Leighton .. 1º
Abeja, 50 kilos, F. Mendes 2º
Falerno, 58 kilos, P. Costa 3º
Micuim, 55 kilos, H. Soares 0
Pasos Largos, 51 kilos, R. Freitas.. 0
Calote, 49 kilos, J. Fernandes.. 0
Alter Ego, 56 kilos, A. Rosa 0
Queni, 48 kilos, A. Brito.. 0
Não correu: Palmar.

Ganho por cabeça; do 2º ao 3º, cabeça.
Rateios: 23$300 em 1º: dupla (23) 30$500; placés: Kadjar — 14$300; Abeja — 26$600; e de Falerno — 25$400.
Tempo: 99" 2/5.
Total das apostas: 88:590$.
Criador: o proprietario
Tratador: Ernani Freitas.

RATEIOS EVENTUAES

	(1 Micuim	317	107$100
1	(2 Pasos Largos	476	71$300
	(3 Kadjar	1456	23$300
2	(4 Alter Ego	406	83$600
	(5 Calote	625	54$300
3	(6 Abeja	329	103$200
	(7 Queni	138	216$000
4	(8 Falerno-Palmar	498	68$100
	Total	4.245	
	11	136	253$800
	12	1158	29$800
	13	395	57$300
	14	219	157$600
	22	464	74$300
	23	1127	29$600
	24	400	86$300
	33	162	214$000
	34	222	155$400
	44	32	1:078$700
	Total	4.315	

A partida da setima carreira foi dada sem grande demora esfusiando na deanteira a egua Abeja, seguida de Falerno e Pasos Largos.

Este ultimo, corridos os primeiros cem metros, deixou passar Kadjar e Micuim.

Abeja, Falerno, Kadjar e Micuim deram entrada no tiro direito, nessa ordem.

Os tres primeiros, separados um dos outros, por diminutas differenças, estabeleceram uma luta, que se prolongou até o disco, conseguindo, porém, Kadjar na altura das pedras de apregoação, livrar cabeça sobre Abeja e com essa vantagem cruzar a meta em primeiro logar, emquanto Falerno terminava em terceiro, a cabeça de Abeja

8ª CARREIRA

325 Premo "Vichy" — Animaes de qualquer paiz — Handicap — 2.000 metros — Premios: 5:000$, 1:000$ e 500$.

ORAN, masc., zaino, quatro annos, São Paulo, Tomy e Orange, Pin II, do sr. José Martins Costa, 54 kilos, J. Mesquita .. 1º
Canicula, 52 kilos, L. Leighton.. 2º
Pachuca, 52 kilos, P. Vaz.. 3º
Ubajara, 54 kilos, J. Canales.. 0
Sucuruvy, 52 kilos, S. Batista.. 0
Moleque Doze, 49 kilos, J. Santos.. 0
Stayer, 50 kilos, O. Coutinho.. 0
Palpitador, 58 kilos, W. Andrade.. 0

Ganho por tres quartos de corpo; do 2º ao 3º, um corpo e meio.
Rateios: 31$400 em 1º; dupla (13) 47$700; placés: Oran — 15$100; de Canicula — 16$600; e de Pachuca — 29$700.
Tempo: 125" 3/5.
Total das apostas: 98:370$.
Criador: L. Paula Machado.
Tratador: José Lourenço Junior.

	(1 Canicula	837	49$100
1	(2 Stayer	246	150$000
	(3 Ubajara	394	39$200
2	(4 Pachuca	367	105$500
	(5 Oran	1245	31$400
3	(6 Palpitador	105	372$500
	(7 Sucuruvy	1561	25$000
4	(8 M. Doze	135	289$700
	Total	4.890	
	11	150	243$700
	12	364	100$400
	13	765	47$700
	14	860	12$500
	22	164	222$900
	23	425	86$000
	24	439	83$200
	33	134	272$800
	34	1088	33$600
	44	181	201$900
	Total	4.570	

Como sempre, Oran e Ubajara atrazaram a saida da penultima carreira e quando as fitas foram alçadas, Sucuruvy e Ubajara pularam mal.

Collocado junto á cerca interna, Moleque Doze esfusiou na deanteira, mas muito mais ligeira, Pachuca entrou na recta opposta em primeiro e destacou-se dois corpos, enfileirando-se os demais na seguinte ordem: Moleque Doze, Canicula, Palpitador, Ubajara, Sucuruvy, Oran e Stayer.

No principio da curva final Canicula passou para segundo e Ubajara mais adeante para terceiro.

Canicula, na entrada da recta carregou sobre a ponteira dominando-a na altura das especiaes.

A filha de Copyright encaminhou-se para o disco, mas nos ultimos momentos foi surpreendida com a atropelada final de Oran, que a dominou por 3|4 de corpo.

9ª CARREIRA

326 Premio "Xyleno" — Animaes de qualquer paiz — Handicap — 2.400 metros — Premios: 7:000$, 1:400$ e 700$

XURI, masc., castanho 6 annos, São Paulo, Taciturno e Xyris, do sr. Linneo de Paula Machado, 50 kilos, L. Leighton .. 1º
Bucanero, 58 kilos, R. Freitas.. 2º
Preludio, 54 kilos, S. Batista 3º
Mon Secret, 58 kilos, Gusso 0
Onico, 48 kilos, P. Spiegel 0

Ganho por um corpo; do 2º ao 3º, tres corpos.
Rateios: 17$100 em 1º: dupla (15) 46$000; placés: Xuri, réis 11$700; Bucanero, 46$000.
Tempo: 150".
Total das apostas: 105:390$
Criador: o proprietario.
Tratador: Ernani Freitas.
Total geral das apostas: — 596:830$000.
Total geral dos concursos: — 87:075$000.
Pista de grama: humida.

RATEIOS EVENTUAES

1—1 Xuri	2661	17$100
2—2 Preludio	613	71$200
3—3 Onico	568	80$000
4—4 Mon Secret	700	65$000
5—5 Bucanero	1148	39$600
Total	5.690	
12	854	41$200
13	824	45$800
14	888	42$500
15	821	15$000
23	188	203$000
24	266	141$900
25	231	162$100
34	145	230$100
35	181	208$600
45	325	116$200
Total	4.721	

Em seguida a uma partida falsa, por ter ficado parado Onico, o starter deu a verdadeira, em bom momento.

Mon Secret, collocado junto á cerca externa, tirou uma diagonal em direcção á interna, passando pelo disco emparelhado com Xuri, que era seguido de Bucanero, Onico e Preludio, tendo este ultimo passado por Onico ao entrar na recta opposta.

Na altura dos 1.500 metros Bucanero passou para segundo e nos 1.400 metros tomou conta da vanguarda, emquanto no principio da grande curva Xuri firmava-se em segundo.

Este ultimo aguardou a entrada da recta para atacar o leader, por elle passando nas geraes.

Bucanero reaccionou e atacou o nacional. Este, porém, resistiu bem a essa carga e transpoz o marcador com um corpo livre.

O lançamento official do Grande Premio "Brasil"

A Commissão de Corridas do Jockey Club Brasileiro reuniu hontem os representantes da imprensa em seu salão de honra.

Ao champagne, tomou a palavra o dr. Eduardo Babo, que explicou a finalidade daquelle convite á imprensa.

Desejava o Jockey Club Brasileiro lançar officialmente o Grande Premio "Brasil" e fazia um appello á imprensa para que patrocinasse esse lançamento.

Dissertando sobre a criação nacional, aquelle commissario de corridas disse do papel da imprensa turfista no progresso do turf nacional e por conseguinte do Jockey Club Brasileiro.

Respondendo, falou o sr. Manfredo Liberal, nosso collega, que disse que o papel da imprensa era justamente propugnar por um turf melhor e mais adeantado e que o lançamento do grande premio "Brasil" seria feito por essa mesma imprensa com o melhor dos seus esforços, para que a festa maxima do turf do continente, alcançasse grande e invulgar brilho.

Jockey Club Brasileiro

Os animaes inscriptos em 30 de abril ultimo, sob a denominação de N. N., cujos proprietarios fizeram as declarações de identificação, são os seguintes: Moratin, Finca, Medanos e Machucho, nos grandes premios Brasil, America do Sul, Jockey Club Brasileiro e dr. Frontin; Desafuero, Vino Puro e Mi Acierto, nos grandes premios Brasil e Jockey Club Brasileiro.

De accordo com a nota acima, o Grande Premio "Brasil" a realizar-se em 7 de agosto proximo, ficou assim constituido:

Carioca, Desafuero Vino Puro, Suassu', Sucuruvy, Tereré, Baltica, Stayer, Rostand, Star Light, Onico, Pizarro, Mi Acierto, Preludio, Oran, Buru', Moratin, Moleque Doze, Mon Secret, Bucanero, Afortunado, Sugador, Pendulo, Oricana, Machete, Maritain, Corcho, Malfa, Vitamina, Doyatangá, Finca, Toca, Quati, Everest, Medanos e Machucho.

JOCKEY CLUB BRASILEIRO

TAXA DE RAIA

Na thesouraria desta sociedade está sendo procedida á cobrança da taxa de raia correspondente ao segundo semestre do corrente anno, á razão de 12$000 por animal.

A partir do dia 15 deste mez, nenhum animal poderá entrar no Hippodromo Brasileiro sem que tenha effectuada a citada cobrança.

PROJECTO DE INSCRIPÇÃO DA 48ª REUNIÃO A REALIZAR-SE EM 10 DE JULHO DE 1938

Premio Classico "Major Suckow" — 2 400 metros — Réis 15:000$000 — Pesos da tabella, com descargas, para os seguintes animaes, nacionaes, de quatro annos e mais idade, já inscriptos, dependendo de confirmação.

Tereré, Dominó, Xodosinho, Oyapock, Mondesir, Premiado Afortunado, Doyatangá, Pau d'Alho, Sugador, Barnabé, Ninon, Mancenilha, Quincas Borba, Sucuruvy, Formosa, Veronica, Xaco, Tapirapé, Sobrevivo, Ariri, Bomsuccesso, Moleque Doze, Urussanga, Carreteiro, Quinau, Alter Ego, Grato, Raio do Luar, Onico, Usolar, Utagal, Lobo, Everest, Lucky Strike, Ornamento, Finis Dreno, Brazador, Smoky, Thales, Ubaibás, Barthou, Lido, Vitamina, Rigueira, Anervo, Ouro Velho, Varejão Quatro Paus, Suassú, Gaiatro e Ubajara.

Premio "11 de Julho" — 1.500 metros — 10:000$000 — Animaes nacionaes de tres annos, sem victoria, no paiz — Pesos da tabella.

Premio "Hypodromo Brasileiro" — 1 500 metros — Réis 10:000$000 — Animaes nacionaes de tres annos, sem mais de uma victoria, no paiz — Pesos da tabella.

Premio "Stayer" — 1.200 metros — 5:000$000 — Animaes nacionaes de quatro annos — que não tenham ganho mais de 5:000$000, em premios de primeiro logar, no paiz — Pesos da tabella

Premio "Tereré" — 1 200 metros — 4:000$000 — Animaes nacionaes de quatro annos, sem mais de duas victorias, no paiz, com exclusão dos vencedores de prova classica — Pesos da tabella.

Premio "Mango" — 1 600 metros — 4:000$000 — Animaes nacionaes — Handicap.

Pau d'Alho 58 kilos, Mirorró 57, Galopador 56, Volt 56, Machape 55, Juruenan 54, Ancona 54, Catú 53, Punhal 52, Espino 52, Raio do Luar 52, May Be 52, Bripoli 50, Sylpho 50, Nun

(Conclue na 1ª pag.)

Emprestimo Mineiro de Consolidação

(Decreto n. 11.412, de 30 de junho de 1934, modificado pelo de n. 11.419, de 5 de julho de 1934)

RELAÇÃO DAS APOLICES PREMIADAS NO SORTEIO DE 30 DE JUNHO DE 1938

Quinhentos contos de réis......... 961.427

Cincoenta contos de réis 420.806
Cincoenta contos " " 804.563
Dez contos " " 547.018

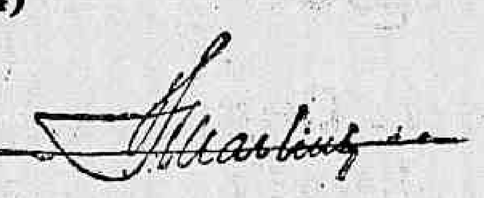

PREMIOS DE 1:000$000

026.426 086.300 132.134 498.737 550.594 764.601 865.336 903.558 939.644 950.251 980.864

PREMIOS DE 300$000

002577	102460	129141	168005	215929	275354	315539	363499	434580	477289	533357	588359	631652	675323	710234	762280	821399	888935	927402	980352
003422	103352	133140	168252	220169	277527	319611	365767	436616	491229	534224	596944	632589	676496	712924	766231	825256	893781	931540	984101
008507	103545	135411	171374	221809	281725	310794	367581	439670	492487	535308	597513	636458	676530	713779	769547	825355	895059	938394	986571
012609	105054	137425	180997	223757	286293	319954	369273	439914	499736	537811	599642	636782	678008	714856	770739	825412	895599	938921	986687
018114	105172	143296	181087	231300	290546	322217	375862	439957	516061	540269	602936	637271	680940	717354	777451	828783	895609	941346	987998
026786	1$7317	143390	190971	233318	291392	333396	379634	447080	511347	541402	605454	639763	683616	717537	778946	833936	901502	944806	992218
028350	108213	144017	192109	235758	292049	337038	380840	451366	513266	546447	606077	641270	695461	722676	779305	837583	903939	946910	995779
029988	108736	145930	196335	235780	297779	339396	384356	451682	515509	547726	610814	647234	696145	724570	785413	837792	904242	948345	
030641	112070	147682	197043	237118	301132	339598	384647	452220	517666	562285	613647	656486	696303	726281	790227	839646	911382	950557	
078715	113098	150609	200166	239260	302088	339989	392082	460478	517718	565008	618659	656965	699026	729263	793498	847253	911930	952553	
079989	116434	151175	201007	242017	306318	346788	403496	461074	518290	569323	619340	657388	700307	729395	797541	847970	913079	964033	
083281	116839	158647	202230	244102	309215	347066	413641	462731	520262	576161	619497	567872	702531	735323	799657	854555	913846	968755	
084275	118012	159157	203259	245859	310000	348802	424262	465638	520729	577460	619967	663337	702548	735917	805436	856412	913982	971225	
088577	122030	161157	209957	246650	310223	350227	424313	469290	523781	582035	623024	664666	704521	750930	811128	858218	917915	973459	
096385	123451	163190	211118	247265	311375	359034	425384	469797	526356	586021	624556	665334	707007	754146	811185	880729	918176	977119	
097652	126351	163925	213169	259734	313756	359358	427089	471900	528068	586086	631046	671196	708625	756781	816101	881339	918579	979009	
102252	127369	165866	214163	274209	315252	363042	429314	477067	529567	686588	631138	674674	710192	758498	816188	882281	922964	979740	

Relação das Apolices sorteadas para amortização ao par

000137	014762	030837	045462	066387	081012	095637	110262	131187	145812	160437	175062	259862	254487	269112	283512	304212	332112	360012	387912
000362	014987	031062	045687	066612	081237	095862	110487	131412	146037	160662	175287	140087	254712	269337	283737	304437	332337	360237	388137
000587	015212	031287	045912	060837	081462	096037	110712	131637	146262	160887	175512	240312	254937	269562	283962	304662	332462	360462	388362
000812	015437	031512	046137	067062	081687	096312	110937	131862	146487	161112	175737	240537	255162	269787	284187	304887	332787	360687	388587
001037	015662	031737	046362	067287	081912	096537	111162	132087	146712	161337	175962	240762	255387	270012	284412	305112	333012	360912	388812
001262	015887	031962	046587	067512	082137	096762	111387	132312	146937	161562	176187	240987	255612	270237	284637	305337	333237	361137	389037
001487	016112	032187	046812	067737	082362	096937	111612	132537	147162	161787	176412	241213	255837	270462	284862	305562	333462	361362	389262
001712	016337	032412	047038	067962	082588	097212	111837	132762	147387	162012	176637	241437	256062	270687	285087	305787	333687	361587	388487
001937	016562	032637	047262	068187	082812	097437	112062	132987	147612	162237	176862	241662	256287	270912	285312	306012	333912	361812	389712
002162	018237	032862	047487	068412	083037	097662	112287	177087	191712	206337	220962	241887	256512	271137	285537	306237	334137	362037	389937
002387	018462	033087	047712	068637	083262	097887	112512	177312	191937	206562	221187	242112	256737	271362	285762	306462	334362	362262	390162
002612	018687	033312	047937	068862	083487	098112	112737	177537	192162	206787	221412	242337	256962	271587	285987	306687	334587	362487	390387
002827	018912	033537	048162	069087	083712	098337	112962	177762	192387	207013	221637	242563	257187	271812	286212	306912	334812	362712	390612
003062	019137	033762	048387	069312	083937	098562	113187	177987	192612	207237	221862	242787	257412	272037	286437	307137	335037	362937	390837
003287	019362	033987	048612	069537	084162	098787	113412	178212	192837	207462	222087	243012	257637	272262	286662	307362	335262	363162	391062
003512	019587	034212	048837	069762	084387	099012	113637	178437	193062	207687	222312	243237	257862	272487	286887	307587	335497	363387	381287
003737	019812	034437	049062	069987	084612	099237	113862	178662	193287	207912	222537	243462	258087	272712	287112	307812	335712	363912	391512
003962	020037	034662	049287	070212	084837	099462	114087	178887	193512	208137	222762	243687	258312	272937	287337	308037	335937	363837	391737
004187	020262	034887	049512	070437	085062	099687	114312	179112	193737	208362	222987	243912	258537	723162	287562	308262	336162	364062	391962
004412	020487	035112	049737	070662	085287	099912	114537	179337	193962	208587	223212	244137	258762	273387	287787	308387	336387	364287	392187
004637	020712	035337	049962	070887	085512	100137	114762	179562	194187	208812	223437	244362	258987	273612	288012	308712	336612	364512	392412
004862	020937	035562	050187	071112	085737	100363	114987	179787	194412	209037	223662	244587	259212	273837	288237	308937	336837	364737	392637
005087	021163	035787	050412	071337	085962	100587	115212	180013	194637	209262	223887	244812	259437	274062	288462	309162	337062	364962	392862
005312	024387	036012	050637	071562	086187	100812	115437	180237	194862	209487	224112	245037	259662	274287	288687	309387	337287	365187	393087
005537	021612	036237	050862	071787	086412	101037	115662	180462	195087	209712	224337	245262	259887	274306	288912	309612	337512	365412	393312
005762	021837	036462	051087	072012	086637	101262	115887	180687	195312	209937	224562	245487	260112	274512	289137	409837	337737	365637	393537
005987	022062	036687	051512	072237	086862	101487	116112	180912	195537	210162	224788	245712	260338	274737	289362	310062	337863	365862	393762
006212	022287	036912	051537	072462	087087	101712	116337	181137	195762	210387	225012	245937	260562	274962	289587	310287	338187	366087	393987
006437	022512	037137	051762	072687	087312	101937	116562	181362	195987	210612	225237	246162	260787	275287	289812	310512	338312	366312	394212
006662	022737	037362	051987	072912	087537	102162	116787	181587	196212	210837	225462	246387	261012	275412	290037	310737	338637	366537	394437
006887	022962	037587	052212	073137	087762	102387	117012	181812	196437	211062	225687	246612	261237	275637	290262	310862	338862	366762	394662
007112	023187	037812	052437	073362	087987	102612	117237	182037	196662	211287	225912	246837	261462	275862	290487	311187	339087	366988	394887
007337	023412	038037	052662	073587	088212	102837	117462	182262	196887	211512	226137	247062	261687	276087	290712	311412	339312	367212	395112
007562	023637	038262	052887	073812	088437	103062	117687	182487	197112	211737	226362	247287	261912	2276312	290937	311637	339537	367437	395337
007787	023862	038487	053112	074037	088662	103287	117912	182712	197337	211962	226587	247512	262137	276537	291162	311862	339762	367662	395562
008012	024087	038712	053337	074262	088887	103512	118138	182937	197562	212187	226812	247737	262362	276762	291387	312087	339987	367887	395787
008237	024312	038937	053562	074487	089112	103737	118363	183162	197787	212412	227037	247962	262587	276987	291612	312312	340212	368112	396012
008462	024537	039162	053787	118587	133212	147837	162462	183387	198012	212637	227262	248187	262812	277212	291837	312537	340437	368337	396237
008637	024762	039387	054012	118813	133437	148062	162687	183612	198237	212862	227487	248412	263037	277437	292062	312762	340662	368562	396462
008812	024987	039612	054237	119037	133662	148287	162912	183837	198462	213087	227712	248638	263262	277662	292287	312987	340887	368787	396687
009137	025212	039837	054462	119262	133887	148512	163137	184062	198687	213312	227937	248862	263487	277887	292512	313212	341112	369012	396912
009362	025437	040062	054687	119487	134112	148737	163362	184287	198912	213537	228163	249087	263712	278113	292737	313437	341337	369237	397137
009587	025662	040287	054912	119712	134337	148962	163587	184512	199137	213762	228387	249312	263937	278337	292962	313663	341562	369462	397362
009812	025887	040512	055137	119937	134562	149187	163812	184737	199362	213987	228612	249537	264162	278562	293187	313887	341787	369687	397587
010037	026112	040737	055362	120162	134787	149412	164037	184962	199587	214212	228837	249762	264387	278787	293412	314112	342012	369912	397812
010262	026337	040962	055587	120386	135012	149637	164262	185187	199812	214437	229062	249987	264612	279012	293637	314337	342237	370137	398037
010487	026562	041187	055812	120612	135237	149862	164487	185412	200037	214662	229287	293862	321762	349662	177562	314562	342463	370362	398292
010712	026787	041412	056037	120837	135462	150087	164712	185637	200262	214387	229512	294087	321987	349887	377787	314787	342687	370587	398487
010937	027012	041637	056262	121062	135687	150312	164937	185862	200487	215112	229737	294312	322212	350112	378012	315012	342912	370812	398712
011162	027237	041862	056487	121277	135913	150537	165162	186087	200712	215337	229962	294537	322437	350337	378237	315237	343137	371037	398937
011387	027462	042087	056712	121512	136137	150762	165387	186312	200937	215562	230187	294762	322662	250562	378462	415462	343362	371262	399162
011612	027687	042312	056937	121737	136362	150987	165612	186537	201162	215787	230412	298987	322887	350787	378687	315687	343587	371487	399387
011837	027912	042537	057162	121962	136587	151212	165837	186762	201387	216012	230637	295212	323112	351012	378912	315912	343812	371712	399612
012062	028137	042762	057387	122187	136812	151437	166062	186987	201612	216237	230862	295437	323337	351237	379137	316137	344037	371937	399837
012287	028362	042987	057613	111412	137037	151662	166287	187212	201837	216462	231087	295662	323562	351462	379362	316362	344262	372162	400062
012512	028587	043212	057837	122637	137262	151887	166512	187437	202062	216687	231312	259888	323787	351687	379587	316587	344487	372387	400287
012727	028812	043437	058062	122862	137487	152112	166737	187662	202287	216912	231537	296112	324012	351912	379812	316812	344712	372612	400512
012962	029037	043662	058287	123087	137712	152337	166962	187887	202512	217137	231762	296337	324237	352137	380037	317037	344937	372837	400737
013187	029263	043887	058512	123312	137937	151562	167187	188112	202737	217362	231987	296562	324462	352362	380262	317262	345162	373062	400962
013412	029487	044112	058737	123537	138162	152787	167412	188337	202962	217587	232212	296787	324687	352587	380487	317487	345387	373287	401187
013637	029712	044337	058962	123762	138387	153012	167637	188562	203187	217812	232437	297012	324912	352812	380712	317712	345612	373512	401412
013862	029937	044562	059187	123987	138612	153237	167862	188787	203412	218037	232662	297237	325137	353037	380937	317937	345837	373737	401637
014087	030162	044787	059412	124212	138837	153462	168087	189012	203637	218262	232887	297462	325362	353262	381162	318162	346062	373962	401862
014312	030387	045012	059637	124437	139062	153688	168312	289238	203862	218487	233112	297687	325587	353487	381387	318387	346287	374187	402087
014537	030612	045237	059862	124662	139287	153912	168537	189462	204087	218712	233337	297912	325812	353712	381612	318612	346512	374412	402312
060087	074712	089337	103962	124887	139512	154137	168762	189687	204312	218937	233562	298137	326037	353937	381837	318837	346737	374637	402538
060312	074937	089562	104187	125112	139737	154362	168987	189912	204537	219162	233787	298362	326262	354162	382062	319062	346962	374862	402762
060537	075162	089787	104412	125337	139962	154587	169212	190137	204762	219387	234012	298587	326487	354387	382287	319287	347187	375087	402987
060762	075388	090012	104637	125562	140187	154812	169437	190362	204987	219612	234237	382812	326712	354612	382512	319512	347412	375312	403212
060987	075612	090237	104862	125787	140412	155057	169662	190587	205212	219837	234462	299037	426937	354837	382737	319737	347637	375537	403437
061212	075837	090162	705087	126012	140637	155262	169887	190812	205437	220062	234687	299262	327161	355062	382862	319962	347862	375762	403662
061437	076064	090687	105312	126237	140862	155487	170112	191037	205662	220287	234912	299487	327387	355287	383187	320187	348087	375987	403887
061662	076287	090912	105537	126462	141087	155712	170337	191262	205887	220512	235137	299712	327612	355512	383412	340412	348312	376212	404112
061887	076512	091137	105762	126687	141312	155937	170562	191487	206112	220737	235362	299937	327837	355737	383637	320639	348537	376437	404337
062112	076737	091362	105987	126912	141537	156162	170787	235587	250212	264837	279237	300162	328062	355962	383862	320862	348762	376662	404562
062337	076962	091587	106212	127137	141762	156387	171012	235812	250437	265062	279462	300387	328287	356187	384087	321087	348987	376887	404787
062562	077187	091812	106437	127362	141987	156612	171237	236037	250662	265287	279687	300612	328512	356412	384312	321312	349213	377112	405012
062787	077412	092037	106662	127587	142212	156837	171463	236262	250887	265612	279912	300837	328737	356637	384537	321537	349437	377337	405237
063012	077637	092262	106887	127812	142437	157062	171687	236487	251112	265737	280137	301062	328962	356862	384762	405462	433362	461262	489162
063237	077862	092487	107112	128037	142662	157287	171912	236712	251337	265962	280362	301287	329187	357037	384987	405687	433587	461487	489387
063462	078087	092712	107337	128262	142887	157512	172137	236937	251562	266187	280587	301512	329412	357312	385212	405912	433812	461712	489612
063687	078312	092937	107562	128487	143112	157737	172362	237162	251787	266412	280812	301737	329637	357537	385437	406137	434037	461937	489837
063912	078537	093162	107787	128712	143337	157962	172587	237387	252012	266637	281037	301962	329862	357762	385662	406362	434262	462162	490062
064137	078762	093387	108012	128937	143562	158187	172812	237612	252231	266862	281262	302187	330087	357987	385887	406587	434487	462387	490287
064362	078987	093612	108237	129162	143787	158412	173037	237837	252462	267087	281487	302412	330312	358212	386112	406812	434712	462612	490512
064587	079212	093837	108462	129387	144012	158637	173263	238062	252687	267312	281712	302637	330537	358437	386337	407037	434938	462837	490737
064813	079437	094062	108687	129612	144237	158862	173487	238287	252912	267537	281937	302862	330762	358662	368562	407262	435162	463062	490962
065037	079662	094287	108912	129837	144462	159087	173712	238512	253137	267762	282162	303087	330987	358887	386787	407487	435387	463287	491187
065262	079887	094512	109137	130062	144687	159312	173937	238737	253362	267987	282387	303312	331212	359112	387012	407712	435612	463512	491413
065487	080112	094737	109362	130287	144912	159537	174162	238962	253587	268212	282612	303537	331437	359337	387237	407937	435837	463737	491637
065712	080337	094962	109587	130512	145137	159762	174387	239187	253812	268437	282837	303762	331662	359562	387462				
065937	080562	095187	109812	130737	145362	159987	174612	239412	254037	268662	283063	303987	331887	359787	387687				
066162	080787	095412	110037	130962	145587	160212	174837	239637	254262	268887	283287								

(Continua na outra pag.)

408162 408387 408612 408837 409062 409287 409512 409737 409962 410187 410412 410637 410862 411087 411312 411537 411762 411987 412212 412437 412662 412887 413112 413337 413562 413787 414912 414237 414462 414687 414912 415137 415362 415587 415812 416037 416262 416487 416712 416937 417162 417387 417612 417837 418062 418287 418512 418737 418962 419187 419412 419637 419862 420087 420312 420537 420762 420987 421212 421437 421662 421887 422112 422337 422562 422787 423012 423237 423462 423687 423912 424137 424362 424587 424812 425037 425262 425487 425712 425937 426162 426387 426612 426837 427062 427287 427512 427737 427962 428187 428412 428637 428862 429087 429312 429537 429762 429987 430212 430437 430662 430887 431112 431337 431562 431787 432012 432237 432462 432687 432912 433137 517062 517287 517512 517737 517962 518187 518412 518637 518862 519087 519312 519537

436062 436287 436512 436737 436962 437187 437412 437637 437862 438087 438312 438537 438762 488987 439212 439437 439602 439887 440112 440337 440562 440787 441012 441237 441462 441687 441912 442137 442362 442587 442812 443037 443262 443487 443712 443937 444162 444387 444612 444837 445062 445287 445512 445737 445962 446187 446412 446637 446862 447087 447312 447537 447762 447987 448212 448437 448662 448887 449112 449337 449562 449787 450012 450237 450462 450687 450912 451147 451362 451587 451812 452037 452262 452487 452712 452937 453162 453387 453612 453837 454062 454287 454512 454737 454962 455187 455412 455637 455862 456087 456312 456537 456762 456987 457212 457437 457662 547887 458112 458337 458562 458787 459012 459237 459462 459687 459912 460137 460362 460587 460812 461037 544862 545187 545412 545637 545862 546087 546312 546537 546762 546987 547212 547437

463962 464187 464412 464637 464862 465087 465312 465537 465762 465987 466212 466437 466662 466887 467112 467337 467562 467787 468012 468237 468462 468687 468912 469137 469362 469587 469812 470037 470262 470487 470712 470937 471162 471387 471612 471837 472062 472287 472512 472737 472962 473187 473412 473637 473862 474087 474312 474537 474762 474987 475212 475437 475662 475887 476112 476337 476562 476787 447012 477237 477462 477687 477912 478137 478362 478587 478812 479037 479262 479487 479712 479937 480162 480387 480612 480837 481062 481287 481512 481737 481962 482187 482412 482637 482862 483087 483312 483537 483762 483987 484212 484437 484662 484887 485112 485337 485562 485787 486012 486237 486462 486687 486912 487137 487362 487587 487812 488037 488262 488487 488712 488937 572862 573087 573312 573537 573762 573987 574212 574437 574662 574887 575112 575337

491862 492087 493312 492537 492762 492987 493212 493537 493662 493887 494112 494337 494562 494787 495012 495237 495462 495687 495912 496137 496362 496587 496812 497037 497262 497487 497712 497937 498162 498387 498612 498837 499062 499287 499512 499737 499962 500187 500412 500637 500862 501087 501312 501537 501762 501987 502212 502437 502662 502887 503112 503337 503562 503787 504012 504237 504462 504687 504912 505137 505362 505587 505812 506037 506262 506487 506712 506937 507162 507387 507612 507937 508062 508287 508512 508737 508962 509187 509412 509637 509862 510087 510312 510537 510762 510987 151212 511437 511662 511887 512112 512337 512562 512787 513012 513237 513462 513687 513912 514137 514362 514587 518812 515037 515262 515487 515712 515937 516162 516387 516612 516837 600762 600987 601212 601437 601662 601887 602112 602337 602562 602787 603012 603237

519762 519987 520212 520437 520662 520887 521112 521337 521562 521787 522012 522237 522462 522687 522912 523137 523362 523587 523812 524037 524262 524847 524712 524937 525162 525387 525612 525837 526062 526287 526512 526737 526862 527187 527412 527637 527862 528087 528312 528537 528762 528987 529212 529437 529662 529887 530112 530337 530562 530787 531012 531237 531462 531687 531912 532137 532262 532587 532812 533037 533262 533487 533712 533937 534162 534387 534612 534837 535062 535287 535512 535737 535962 536187 536412 536637 536862 537087 537312 537537 537762 537987 538212 538437 538662 538887 539112 539337 539562 539787 540012 540237 540462 540687 540912 541137 541362 541587 541812 542037 542262 542487 542712 542937 543162 543387 543612 543837 544062 544287 544512 544737 628662 628887 629112 629337 629562 629788 630012 630237 630462 630687 630912 631137 631362

547662 547887 548112 548337 548562 548787 549012 549237 549462 549687 549912 550137 550362 550587 550812 551037 551262 551487 551712 551937 552162 552387 552612 552837 553062 553287 553512 553737 553962 554187 554412 554637 554862 555087 555312 555537 555762 555987 556212 556437 556662 556887 557112 557337 557562 557787 558012 558237 558462 558687 558912 559137 559362 559587 559812 560037 560262 560487 560712 560937 561162 561387 561612 561837 562062 562287 562512 562737 562962 563187 563412 563637 563862 564087 564312 564537 564762 564987 565212 565437 565662 565887 566112 566337 566562 566787 567012 567237 567462 567687 567912 568137 568362 568587 568812 569037 569262 569487 569712 569937 570162 570387 570612 570837 571062 571287 571512 571737 571962 572187 572412 572637 656562 656787 657012 657237 657462 657687 657912 658137 658362 658587 658812 659037 659262

575562 575787 576012 576237 576462 576687 576912 577137 577362 577587 577812 578037 578262 578487 578712 578937 579162 579387 579612 579837 580062 580287 580512 580737 580962 581187 581412 581637 581862 582087 582312 582537 582762 582987 583212 583437 583662 583887 584112 584337 584562 584787 585012 585237 585462 585687 585912 586137 586362 586587 586812 587037 687262 587487 587712 587937 588162 599387 588612 588837 589062 589287 589512 589737 589862 590187 590412 590637 590862 591087 591312 591537 591762 591987 592212 592437 592662 592887 593112 593337 593562 593787 594012 594237 594462 594687 594912 595137 595362 595587 595812 596037 596262 596487 596712 596937 597162 597387 597612 597837 598062 598287 598512 598737 598862 599187 599412 599637 599862 600087 600312 600537 684462 684687 684912 685137 685362 685587 685812 686037 686262 686487 686712 686937 687162

603462 603687 603912 604137 604362 604587 604812 605037 605262 605487 605712 605937 606162 606387 606612 606837 607062 607287 607512 607737 607962 608187 608412 608637 608862 609087 609312 609537 609762 609987 610212 610437 610662 610887 611112 611447 611562 611787 612012 612237 612462 612687 612912 613137 613362 613587 613812 614037 614262 614487 614712 614937 615162 615387 615612 615837 616062 616287 616512 616737 616962 617187 617412 617637 517862 618087 618312 618537 618762 618987 619212 619437 619662 619887 620112 620337 620562 620787 621012 621237 621462 621687 521812 622137 622362 622587 622812 623037 623262 623487 623712 623937 624162 624387 624612 624837 625062 625287 625512 625737 625962 626187 626412 626637 626862 627087 627312 627537 627762 627987 628212 628437 712362 712587 712812 713037 713262 713487 713712 713937 714162 714387 714612 714837 715062

631587 631814 632037 632262 632487 632712 632937 633162 633387 633612 633837 634062 634287 634512 634737 634962 635187 635412 635637 635863 636087 636312 636537 636762 636987 637212 637437 637662 637888 638112 638337 638562 638787 639012 639237 639462 639687 639912 640137 640362 640587 640812 641037 641262 641487 641712 641937 642162 642387 642612 642837 643062 643287 643512 643737 643962 644187 644412 644637 644862 645087 645312 645537 645762 645987 646212 646437 646662 646887 647112 647337 647562 647787 648012 648237 648462 648687 648912 649137 649362 649587 649812 650037 650262 650487 650712 650937 651162 651387 651612 651837 652062 652287 652512 652737 652962 653187 653412 653637 653862 654087 654312 654537 654762 654987 655212 655437 655662 655887 656112 656337 740262 740487 740712 740937 741162 741387 741612 741837 742062 742287 742512 742737 742962 743187 743412

659487 659712 659937 660162 660388 660612 660837 661062 661287 661512 661737 661962 662187 662412 662637 662862 663087 663312 663537 663762 663987 664212 664437 664662 664887 665112 665337 665562 665787 666012 666237 666462 666687 666912 667137 667364 667587 667812 668037 668262 668487 668712 668937 669162 669387 669612 669837 670062 670287 670512 670737 670962 671187 671412 671637 671862 672087 672312 672537 672762 672987 673212 673437 673662 673887 674112 674337 674562 674787 675012 675237 675462 675687 675912 676137 676362 676587 676812 677037 677262 677487 677712 677937 678162 678387 678612 678837 679062 679287 679512 679737 679962 680187 680412 680637 680862 681087 681312 681537 681762 681987 682212 682437 682662 682887 683112 683337 683562 683787 684012 684237 768162 768388 768612 768837 169062 769287 769512 769737 769962 770187 770412 770637 770862 771087 771312

687887 687612 687837 688062 688287 688512 688737 688962 689187 689412 689637 689862 690087 690312 690537 690762 690987 691212 691437 691662 691887 692112 692337 692562 692787 693012 693237 693462 693687 693912 694137 694362 694587 694812 695037 695262 695487 695712 695937 696162 696387 696612 696837 697062 697287 697512 697737 697962 698187 698412 698637 698862 699087 699312 699537 699762 699987 700212 700437 700662 700887 701112 701337 701562 701787 702012 702237 702462 702687 702912 703137 703362 703587 703812 704037 704262 704487 704712 704937 705162 705387 705612 705837 706062 707287 706512 706737 706962 707187 707412 707637 707862 708087 708312 707537 708762 708987 709212 709437 707662 709887 710112 710337 710562 710787 711012 711237 711462 711687 711912 712137 796062 796287 796512 796737 796962 797187 797412 797637 797862 798087 798312 798537 798762 798879 798987

715287 715512 715737 715962 716187 716413 716637 716862 717087 717312 717538 717762 717987 718212 718437 718662 718887 719112 719337 719562 719787 720012 720237 720462 720687 720912 721137 721362 721587 721812 722037 722263 722487 722712 722937 723162 723387 723612 723837 724062 724287 724512 724737 724962 725187 725412 725637 725862 726087 726312 726537 726762 726987 727212 727437 727662 727887 728112 728337 728562 728787 729012 729237 729462 729687 727912 730137 730362 730587 730812 731037 731262 731487 731712 731937 732162 732387 732612 732837 733062 733287 733512 733737 733862 734187 734412 734637 734862 735087 735312 735537 735762 735987 736212 736437 736662 736887 737112 737337 737562 737787 738812 738237 738462 738687 738912 739137 739362 739587 739812 740037 823737 823962 824187 824412 824637 824862 825087 825312 825537 825762 825987 826212 826437 826662 326887

743637 743862 744087 744312 744537 744762 744987 745212 745437 745662 745887 746112 746337 746562 746787 747012 747237 747462 747687 747912 748137 748362 748587 748812 749037 749262 749487 749712 749937 750162 750387 750612 750837 751062 751287 751512 751737 751962 752187 752412 752637 752862 753087 753312 753537 753762 753987 754212 754437 754662 754887 755112 755337 755562 755787 756012 756237 756462 756687 756912 757137 757362 757587 757812 758037 758262 758487 758712 758937 759162 759388 759612 759837 760062 760287 760512 760737 760962 761187 761412 761637 761862 762087 762312 762537 762762 762987 763212 763437 763662 763887 764112 764337 764562 764787 765012 765237 765462 765687 765912 766137 766362 766587 766812 767037 767262 767487 767712 767937 851637 851862 852087 852312 852762 852987 853212 853437 853662 853887 854112 854337 854562 854787 855012 855237 855462 855687

771537 771762 771987 772212 772437 772662 772887 773112 773337 773562 773787 774012 774237 774462 774687 774912 775137 775362 775587 775812 776037 776262 776487 776712 776937 777163 777387 777612 777837 778062 778287 778512 778737 778962 779187 779412 779637 779862 780087 780312 780537 780762 780987 781212 781437 781662 781887 782112 782337 782562 782787 783012 783237 783462 783687 183912 784137 784362 784537 784812 785037 785262 785487 785712 785937 786162 786387 786612 786837 787062 787287 787512 787737 787962 788187 788412 788637 788862 789087 789312 789537 789762 789987 790212 790437 790662 790887 791112 791337 791562 791787 792012 792237 792462 792687 792912 793137 793362 793587 793812 794037 794262 794487 794712 794937 795162 795387 795612 795837 859287 859512 859738 859962 860412 860637 860862 861087 861312 861537 861762 861987 862212 862437 862662 862887 863112 863337

799213 799437 799662 799887 800112 800337 800562 800787 801012 801237 801462 801687 801912 802137 802362 802587 802612 803037 803262 803487 803712 803937 804162 804387 804612 804837 805062 805287 805512 805737 805962 806187 806412 806637 806862 807087 807312 807537 807762 807987 808212 808437 808662 808887 809112 809337 809562 809787 810012 810237 810462 810687 810912 811137 811362 811587 811812 812037 812262 312487 812712 812937 813162 813387 813612 813837 814062 814287 814512 814737 814962 815187 815412 815637 815862 816087 816312 846537 816762 816987 817212 817437 817662 817887 818112 818337 818562 818787 819012 819237 819462 819687 819812 820137 820362 820587 820812 821037 821262 821487 821712 821937 822162 822387 822612 822837 823062 823287 823512 866937 867162 867387 867612 868062 868287 868512 868737 868962 869187 869412 869637 869862 870087 870312 870537 870762 870987

827112 827337 827562 827787 828012 828237 828462 828687 828912 829137 829362 829587 829812 830037 830262 830487 830712 830937 831162 831387 831612 831837 832063 832287 832512 832737 832962 833187 833412 833637 833862 834087 834312 834537 834762 834987 835212 835437 835662 835887 836112 836337 836562 836787 837012 837237 837462 837687 837912 838137 838362 838587 838812 839037 839262 839487 839712 839937 840162 840387 840612 840837 841062 841287 841512 841737 841962 842187 842412 842637 842862 343087 843312 813537 843762 843987 844212 844437 844662 844887 845112 845337 845562 845787 846012 846237 846462 846687 846912 847137 847362 847587 847812 848037 848262 848487 848712 848937 849162 849388 849612 849837 850062 850287 850512 850737 850962 851187 851412 874587 874812 875037 875262 875712 875937 876162 876387 876712 876837 877062 877287 877512 877737 877962 878187 878412 878637

855942 856137 856362 856587 856812 857037 857262 857487 857712 867937 858162 858387 858612 858837 859062 882237 882462 882687 882912 883137 883362 883587 883812 884037 884262 884487 884712 884937 885162 885387 885612 885837 886062 886287 886512 886737 886963 887187 887412 887637 887862 888087 888312 888537 888762 888987 889212 889437 889662 912837 913062 913287 913512 913737 913962 914187 914412 914637 914862 915087 915312 915537 915762 915987 916212 916437 916662 916887 917112 917337 917562 917787 918012 918237 918462 918687 918912 919137 919362 919587 919812 920037 920262 943437 943662 943887 944112 944337 944562 944787 945012 945237 945462 945687 945812 946137 946362 946587 946812 947037 947262 947487 947712 947937 948162 948387 942612 948837 949062 949287 949512 949737 949962 950187 950412 950637 950862 974037 974262 974487 974712 974937 975162 975387

863562 864787 864012 864237 864462 864687 864912 865137 865362 865587 865812 866037 866262 866487 866712 889887 890112 890337 890562 890787 891912 891237 891462 891687 891912 892137 892362 892587 892812 893037 893262 893487 893712 893937 894162 894387 894612 894837 895062 895287 895512 895737 895962 896187 896412 896637 896862 897087 897312 920487 920712 920937 921162 921387 821612 921837 922062 922287 922512 922737 922962 923187 923412 923637 923862 924087 924312 924537 924762 924987 925212 925437 925662 925887 926112 926337 926562 926787 927012 927237 927462 927687 927912 951087 951312 951537 951762 951987 952212 952437 952662 952887 953112 953337 953562 953787 954012 954237 954462 954687 954912 955137 955362 955587 955812 956037 956262 956487 956712 956937 957162 957388 957612 957837 958062 958287 958512 981687 981912 982137 982362 982587 982812 983037

871212 871437 871662 871887 872112 872337 872562 872787 873012 873237 873462 873687 873912 874137 874362 897537 897762 897987 898212 898437 898662 989887 899112 899337 899562 899787 900012 900237 900462 900687 900912 901137 901362 901587 901812 902037 902262 902487 902712 902937 903162 903387 903612 903837 904062 904287 904512 904737 904962 928137 928362 928587 928812 929037 929262 929487 929712 929937 930162 930387 930612 930837 931062 931287 931512 931737 931962 932187 932412 932637 932862 933087 933312 933537 833762 933987 934212 934437 934662 934887 935112 935337 935562 958737 958962 959187 959412 959637 959862 960087 960312 960537 960762 960987 961212 961437 961662 961887 962112 962337 962562 962787 963012 963237 963462 963687 963912 964137 964362 964587 964812 965037 956262 965487 965712 965937 966162 989337 989562 989787 990012 990237 990462 990687

878862 879087 879312 879537 879762 879987 880212 880437 880662 880887 881112 881337 881562 881787 882012 905187 905412 905637 905862 906087 906362 906587 906762 906987 907212 907437 907662 907887 908112 908337 908562 908787 909012 909237 909462 909687 909912 910137 910362 910587 910812 911037 911262 911487 911712 911937 912162 912387 812612 935787 936012 936237 936462 936687 936912 937137 937362 937587 937812 938037 938262 938487 938712 938937 939162 939387 939612 939837 940062 940287 940512 940737 940962 941187 941412 941637 941862 942087 942312 942537 942762 942987 943212 966387 966512 966837 967062 967287 967512 967737 967962 968187 968412 968637 968862 969087 969312 969537 969762 969987 970212 970437 970662 970887 971112 971337 971562 971787 972012 972237 972462 972687 972012 973137 973362 973587 973812 996987 997212 997437 997662 997887 998112 998337

(Continua na 12ª pagina

JOCKEY CLUB BRASILEIRO

(Conclusão da 8ª pag.)

cio 49, Film 49, Auditor 48, Barnabé 48, Bomsuccesso 48, Quincas Borba 48 kilos.

Premio "Kosmos" — 1.600 metros — 4:000$000 — Animaes nacionaes — Handicap.

Divertido 58 kilos, Rigueira 57, Juiz 56, Paratigy 53, Sugador 53, Colorado 52, Nhandi 52, Ninon 52, Dominó 51, Cambuquira 51, Ijuhy 50, Parodia 50, Formosa 50, Bracatéa 49, Ninita 49, Tejo 48, Nababo 48, Susan 48 kilos.

Premio "Hermes" — 1.900 metros — 4:000$000 — Animaes de qualquer paiz — Handicap.

Moleque Doze, 58 kilos, Stayer 58, Medanos 58, Palmar 58, Falerno 57, Oyapock 55, Alter Ego 54, Micuim 53, Maronsito 52, Abeja 56, Pasos Largos 48.

Premio "Tatá" — 2.000 metros — 5:000$000 — Animaes de qualquer paiz — Handicap.

Desafucro 58 kilos, Beti Bat 58, Krebeilina 57, Madreperla 57, La Sarre 57, Chamal 56, Carioca 55, Palpitador 55, Thales 54, Onico 52, Ubajara 52, Canicula 52, Chief Guide 52, Pachuca 51 kilos.

Premio "Thompson" — 2.400 metros — 7:000$000 — Animaes de qualquer paiz — Handicap.

Bucanero 58 kilos, Mon Secret 55, Preludio 53, Corcho 53, Quati 53 e qualquer animal do Premio "Tatá", já corrido no paiz, 48 kilos.

NOTA — O animal que tiver a sua inscripção confirmada no classico "Major Suckow" não poderá ser alistado em outro pareo dos projectos organizados.

As inscripções encerram-se, hoje, terça-feira, 5, ás 17 horas, terminando na mesma occasião o prazo para confirmação do classico "Major Suckow".

PROJECTO DE INSCRIPÇÃO DA 47ª REUNIÃO A REALIZAR-SE EM 9 DE JULHO DE 1938

Premio "Harpagão" — 1.200 metros — 4:000$000 — Animaes nacionaes de quatro annos, sem mais de uma victoria, no paiz, com exclusão dos vencedores de prova classica — Pesos da tabella.

Premio "Niobe" — 1.600 metros — 3:500$000 — Animaes de qualquer paiz — Pesos especiaes com descarga para aprendizes:

Mairy 58 kilos, Niobe 58, Nhô Zuza 58, Yóra 56, Marechal 54, Harpagão 52, Industrial 48, Atuman 48 kilos.

Premio "Arypurú" — 1.500 metros — 3:500$000 — Animaes nacionaes — Pesos especiaes.

Caiguá 56 kilos, Violet le Duc 56, Picolino 56, Navalha 54, Regia 54, Uricana 54, Kasicó 52, Mehari 52, Vira Mundo 52, Adaga 50, Vodka 50 kilos.

Premio "Segura" — 1.500 metros — 3:500$000 — Animaes nacionaes, sem mais de duas victorias, no paiz — Pesos da tabella.

Laila, Kaisú, Filhinho, Kong, Aedo, Tendy, Segura, Lotti e Selláseposso.

Premio "Katurno" — 1.400 metros — 3:500$000 — Animaes nacionaes — Pesos especiaes com descarga para aprendizes:

Ufal 58 kilos, Realengo 57, Oitava 57 Perigosa 56, Veronica 56, Urca 56, Ogarita 56, Madureira 54, Estrellita 51, Zarda 51, Chicote 49, Cannes 49, Coroada 48, Victoria Regia 48 kilos.

Premio "Carassú" — 1.500 metros — 3:500$000 — Animaes nacionaes — Pesos especiaes com descarga para aprendizes:

Cacula 56 kilos, Uraqutan 56, Franceza 54, Malvino 54, Patrulha 53, Jardim 53, Salyrgan 52, Katurno 52, Carassú 52, Casanova 52 Votú 51, Canto Real 50, Clipper 49 kilos.

Premio "Paratigy" — 1.500 metros — 3:500$000 — Animaes nacionaes — Pesos especiaes com descarga para aprendizes:

Natal, 56 kilos, Ugerê 56, Soissons 54, Seu João 53, Sabre 52, Oitibó 52, Tana 51, Medoc 50, Bill 50, Enio 50, Piculy 49, Xaxete 49, Jardineira 48 kilos.

Premio "Sugestivo" — 1.800 metros — 4:000$000 — Animaes nacionaes — Hendicap.

Finis Dreno 56 kilos, Ouro Velho 56, Tapirapé 56, Urussanga 55, Satania 54, Fleur d'Amour 54, Oswaldo Aranha 53, Quinau 53, Xodósinho 52, Paisagem 51, Raio de Sol 51, Usolar 51, Uyrapara 50, Mignon 50, Uruóca 50.

Premio "Punhal" — 1.600 metros — 3:500$000 — Animaes estrangeiros — Pesos especiaes com descarga para aprendizes:

Magno 58, Alubia 58, Arquero 57, Oricana 52, Yorena 51, Fogueada 50, Poinsettia 49, Sixpenny 49, Lorraine 49, Chirgwin 48, Lumine 48, Buppy 48 kilos.

Premio "Supplementar — 1.600 metros — 4:000$000 — Animaes de qualquer paiz — Handicap.

Queni 58 kilos, Calote 58 Sanguenol 56, Premiado 54, Pimpona 53, Elynor 53, Mandarim 53, Zug 50, Refalosa 50, Sommeil 48 kilos.

As inscripções encerram-se hoje, terça-feira, 5, ás 17 horas.

RAIOS X
EXAMES RADIOLOGICOS EM RESIDENCIA
Drs. Victor Côrtes — E — Carlos Campos
Diariamente, de 9 ás 11 e 14 ás 18 horas
Assembléa 73, 1º and.
Tel.: 22-5330

Sociaes

ANNIVERSARIOS

Fazem annos hoje:

As senhoras Abreu Fialho e Carmen de Oliveira Velloso; o dr. Doméque de Barros; o senhor Dalvo Pinheiro Ferreira; o joven Angelo de Gelini Brandão.

— Senhorinha Nilza de Avellar — A data de hontem assignalou a passagem do anniversario natalicio da graciosa senhorinha Nilza de Avellar, prendada filha do sr. José Francisco de Avellar, fazendeiro no municipio de Vassouras.

Os amigos e collegas da distincta anniversariante prestaram-lhe, por esse motivo, significativas homenagens.

— Fez annos hontem a senhora Albina Pessoa da Silva, esposa do nosso companheiro de trabalho e funccionario da Central do Brasil, Herminio Pessoa da Silva.

HOMENAGENS

Os amigos e collegas do professor Rabello Junior, regosijados com a sua brilhante actuação na Conferencia do Cairo, vão offerecer-lhe um almoço no dia 11 do corrente, no Automovel Club. Na Livraria Freitas Bastos e na portaria do Automovel Club estão as listas para as subscripções.

ALMOÇOS

Armando d'Almeida — Rejubilados com o seu regresso dos Estados Unidos, onde trabalhou muito pela nossa propaganda, os amigos, collegas e admiradores do nosso collega de imprensa, Armando d'Almeida, offerecem-lhe um grande almoço de cordialidade, no dia 9 do corrente, no salão de honra do Automovel Club do Brasil. Na portaria do "Jornal do Commercio" e com o sr. Fernando, na A. B. I. estão as listas para as adhesões dos interessados.

LUTO

MISSAS

Benedicto Sarmento de Oliveira — Foi rezada hontem, ás 8 e meia horas, na Egreja de São Francisco de Paula, missa de setimo dia do passamento do nosso saudoso collega d'"A Noite", Benedicto Sarmento de Oliveira.

O officio religioso foi assistido pelos seus companheiros daquelle vespertino, além de grande numero de jornalistas e amigos do extincto, que lhe foram prestar as ultimas homenagens.

— **Carlos Ferreira** — Será rezada, quinta-feira proxima, dia 7 do corrente, no altar de São José, da Egreja de São Francisco de Paula, ás 9.30 horas, missa de 30º dia em intenção da alma do nosso confrade Carlos Ferreira, antigo redactor d'"A Batalha".

Mandam celebrar este officio religioso os seus companheiros da chronica recreativa.

Casa Guiomar
CALÇADO "DADO"
FOI E O SERA' A MAIS BARATEIRA DO BRASIL — LANÇA NO MERCADO NOVIDADES DE SUA CRIAÇÃO

40$ Pellica marron, preta e azul.
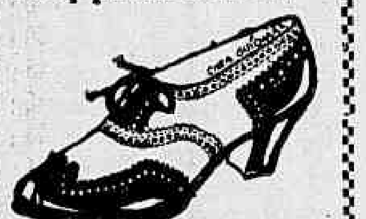
30$ Branco e preto, branco e marron, pellica preta e marron.

Branca, azul, verniz e rosa. 18 a 26, 16$ — de 27 a 32, 18$.
PORTE:
Sapato . . . . . . 2$000
Alpercata . . . . . 1$500
Julio N. de Souza & Cia.
AV. PASSOS, 120 — RIO
Tel. 43-4424

Dividas: advogado com escriptorio especializado e representante nas cidades do interior, compra ou effectua rapida cobrança de qualquer titulo de divida — nota promissoria, cambial, contrato, carta de fiança, etc. Advocacia em geral — Honorarios modicos — Procurar dr. Helder — Rua do Ouvidor, 183-2º, Salas 204 e 205 — Tel. 42-7802 — das 9 ás 18 — Rio — Consultas gratis.

THEATRO

Maria Paula, a "Clarinha" de "Pupillas do Sr. Reitor" na revista de estréa

Maria Clara

Quem não se lembra do successo formidavel das "Pupillas do sr. Reitor" ha tres annos nos cinemas do Rio? E dos seus interpretes magnificos? Pois dentre elles estava Maria Paula, a mulher mais formosa que Portugal já enviou ao Brasil, numa embaixada de arte e de belleza, como é esta de Mirita Casimiro, que se inaugura amanhã no Recreio com todas as casas esgotadas com a maior antecedencia. Maria Paula, cuja formosura impressionou vivamente logo no seu primeiro contacto com a terra carioca, fóra a inesquecivel "Clarinha" personagem romantica do film que tão viva sensação causou aqui e em Portugal. E' ella, pois, uma das maiores attracções da "première" de "Olaré quem brinca" quando tremos ver Mirita, a "Flôr de Lizeu" que Portugal nos mando agora como a artista que mais tem impessionado ultimamente no paiz amigo e irmão ao lado de Vasco Sant'Anna, Antonio Silva, sob a direcção do grande realizador que é Piero, que conseguiu enfeixar num elenco além dessas figuras de primeira grandeza em Lisboa, mais a Santa do Fado, Hercilia Costa, que cantará lindos fados, Josephina Silva, Philomena Casado, Julietta Valença, Barroso Lopes, Pereira Saraiva e Reginaldo Duarte. A revista "Olaré, quem brinca" é de Alberto Barbosa, José Galhardo, Vasco Sant'Anna e Amadeu do Valle com musica de Raul Portella, Raul Ferrão e Fernando de Carvalho. O guarda roupa é propriedade dos ateliers Paiva, sob figurinos de Pinto de Campos, scenarios de Augusto Pina, José Mergulhão, Balthazar Rodrigues e Ernani Pinto de Campos.

PRIMEIRAS

"FAUSTINA", NO CARLOS GOMES

Discursando, ha dias, no Rival por occasião da festa artistica de Dulcina de Moraes, Paulo de Magalhães disse: "eu sou no theatro o que o Leonidas é no football!" (sic).

Certamente, o vice-presidente da S. B. A. T., que tambem já integrou a equipe do rubronegro ao qual pertence o "Diamante Negro", não quiz dizer, naquella sua tirada opportunissima, ser tão agil, tão dextro, quanto o popularissimo "colored" nos camps de sport. Mas, certo, a elle se equiparou no sentido da assiduidade com que ambos comparecem - o "footballer" deante dos arqueiros com suas investidas e o theatrologo nos cartazes das casas de espectaculos.

Nestes tres ultimos mezes o Paulo apresenta: "Marido n. 5", "Zázá", "Em amor não se aposta", "Faustina" e, breve, "Simplicio Pacato", o que representa uma ameaça para o record do sr. Gastão Tojeiro e um ensaio para attingir o milhar de Lope da Vega.

Ante-hontem foi dada em "première", no Carlos Gomes, "Faustina".

A' nova peça que o elenco encabeçado pela actriz Alda Garrido interpretou não tem o cunho de humorismo expontaneo, aquella verve mareante dos trabalhos do festejado autor de "Saudade" e "A Ditadora". E', deve-se dizer, bem fraca, quer na sua feitura ou como espectaculo.

Serve, no emtanto, nessa hora de brasilidade intensa, para exaltar os sentimentos patrioticos, para glorificar, mais uma vez, a sublimidade da "mãe preta", a negra velha carinhosa, simples, que aventureiros de outras terras quizeram humilhar.

E' uma burleta, adaptada de antiga comedia do mesmo autor, na qual foram incluidos, apenas, alguns numeros de musica e modernizadas varias phrases. E, dahi, sentir-se facilmente a falta de acção que se requer para uma peça musicada.

Mesmo assim, afóra esses senões, proporcionou boas gargalhadas.

Alda Garrido fez a Faustina, mulatinha cobiçada por todos, irrequieta e cheia de amor ao Brasil, que o dr. Roskof e sua filha procuram ironizar. Sentiu-se á vontade no papel e delle tirou o melhor partido, chegando mesmo, em algumas scenas, ao exaggero.

Estevão Mattos e Vicente Marchelli, aquelle no moleque "Bem-te-vi" e este no Genaro, "cuca" italiano", tiveram a seu cargo a parte comica e defenderam-n'a brilhantemente fazendo a platéa rir a valer.

Ao João Fernandes coube a personagem mais sympathica da burleta. O joven engenheiro que elle encarnou, com seus arroubos de patriotismo, embora seguidos e longos, arrancou applausos enthusiasticos dos espectadores

Os demais, em papeis menores, conseguiram agradar.

Jota Efegê

O AGRADO DE DULCINA ODILON AZEVEDO, EM NICTHEROY

A estréa de Dulcina e Odilon Azevedo hontem em Nictheroy, no Cine Theatro Central, como estava previsto, alcançou grande exito. Representou o elenco victorioso encabeçado por aquelles festejados artistas, a comedia "Hollywood".

Hoje, haverá uma grande vesperal com a peça "Mentirosa", e á noite, teremos "O Marido n. 5", engraçadissima comedia de Paulo de Magalhães.

LIVRARIA ALVES
Livros collegiaes e academicos

"FO'RA DA VIDA", UM ESPECTACULO PARA OS NERVOS E PARA O CORAÇÃO!

A orientação seguida por alguns dos nossos autores theatraes de fazer peças sómente para rir encerra, sem duvida, uma clamorosa injustiça á cultura das nossas platéas.

O nosso publico tem provado — e isso mais de uma vez — que prepare o theatro que o faz meditar no que o faz rir e ahi estão os successos alcançados por Oduvaldo Vianna, Joracy Camargo e R. Magalhães Junior, para nol-o mostrar cabalmente.

O segundo destes autores, consagrado como o primeiro e talentoso como o terceiro, ahi está agora desdobrando-se em esforços no apuro de sua ultima obra que os frequentadores do Gloria terão opportunidade de admirar já na proxima sexta-feira, sob o suggestivo titulo de "Fóra da Vida".

Joracy Camargo fez uma obra em que requintam sentimento e emoção. Trabalho do mais fino lavor, a sua nova comedia vem repassada de realismo e de tudo que a Vida nos offerece á observação nos seus grandes entrechoques, no contracenso dos seus erros e na brutalidade de suas injustiças.

J. CAMPOS FAZ ANNOS HOJE

Passa hoje o anniversario de J. Campos, um dos nossos mais completos "custumiers". Dono de um bom coração, o Campos será muito festejado por todos os seus amigos, que lhe preparam grandes festas.

Dr. Newton Motta
(Cirurgião do Hospital S. Francisco e da Caixa da City, Ex-Chefe dos Serviços de Gynecologia e Obstetricia da Benefic. Hespanhola)
OPERAÇÕES — DOENÇAS DE SENHORAS
— PARTOS —
Consultorio
Rua Ouvidor, 164-1, sala 4
Terças, quintas e sabbados
— 2 ½ ás 4 —
Attende chamados: Tel. 28-6282

"JORNAL DOS THEATROS"

Está circulando mais um numero deste quinzenario que, sob a direcção dos escriptores Luiz Iglezias, Rubem Gil e Olavo de Barros, se edita em nossa capital.

Como desde o seu apparecimento no meio theatral, o jornal, traz em suas paginas artigos variados e interessantes, não só sobre o assumpto que o denomina, mas ainda de cinema, radio e outras diversões.

No attraente concurso para a eleição das mais lindas actriz e "girl", estão em primeiro e segundo logares: Nelma Costa, 683 votos; Maria Alice, 212 e Lita Prado, 209, Gaby, 119, respectivamente.

PAZ PAZ
Milhões de pessoas desejam a Paz Mundial; e milhões de pessoas procuram a
Joalheria Paz
para ver e admirar os excepcionaes preços das lindas Joias, relogios e artigos para presentes que estão sendo vendidos com grande reducção de preços.
FAÇAM UMA VISITA A
JOALHERIA PAZ
Rua Uruguayana, 47
(Proximo á rua do Ouvidor)

OS VALORES "CRACKS" SERÃO OVACIONADOS NUM EMPOLGANTE ESPECTACULO NO CARLOS GOMES

A festa que Alda Garrido, está preparando para a noite de 12 de julho, terça-feira, no theatro Carlos Gomes, da Empresa Paschoal Segreto, conta tambem com a solidariedade da população carioca que acompanhou com "frenesi" o desenrolar das pelejas nos campos de Straburfgo, Bordéos e Marselha, torcendo vivamente através a transmissão feita pela Radio Club do Brasil, irradiando todas as phases dos "matches" em que os nossos "cracks" de foot-ball souberam com destemor defender as côres do pavilhão sagrado do Brasil! Alda Garrido terá a sua iniciativa sympathica, coroada de exitos.

Os nossos "cracks", como já noticiámos, irão ao Carlos Gomes receber a gratidão do povo brasileiro que daqui da "Cidade Maravilhosa", torceu incessantemente pela sua victoria!

THEATRO CARLOS GOMES
COMP. ALDA GARRIDO
HOJE, A's 20 E A'S 22 horas — HOJE
O maior successo de gargalhadas!
"FAUSTINA"
de Paulo de Magalhães
ALDA GARRIDO, na "FAUSTINA"
AMANHA — "Faustina".
DIA 12 — Monumental espectaculo, em homenagem aos "palegras" brasileiros.

METRO — HOJE
PASSEIO, 62 - TELS. 22-6490, 6141
O primeiro cinema no Rio dotado de poltronas estofadas e apparelhamento de ar condicionado.
MEIO DIA 14 · 16 · 18 · 20 E 22 HORAS

2ª GRANDE SEMANA
POLTRONA 4$400 — ESTUDANTES 2$200
Nenhum film estreado no "Metro" será exhibido em outros Cinemas do Rio antes de passados 60 dias de suas exhibições neste Cinema.

6.º PREMIO — UM RELOGIO LEVIS

Dimensões: 35,5 x 21 cms. — Em madeira imbuya ou jacarandá, clara ou escura, com escapamento ancora e corda para 8 dias. E' um relogio muito pratico, pois trabalha e regula perfeitamente em qualquer local ou posição.

A unica casa que distribue qualquer cêra
Demonstrações sem compromisso na Casa EDESIO GUIMARAES
Praça Tiradentes, 60 — Loja
Tel. 22-2446

O DIARIO CARIOCA publica diariamente UM COUPON
Basta reunir 10 COUPONS de 10 dias differentes (não precisam ser seguidos) para obter um cartão com direito a concorrer ao sorteio mensal sem Nenhum Dispendio e Sem Mappas

COMPLETE O CONFORTO DO SEU LAR!
A troca dos coupons pelos cartões para o Sorteio do corrente mez, será feita na Praça Tiradentes, 77 — DIARIO CARIOCA — de 12 ás 18 horas, diariamente até o dia 9 do mez de Julho, SORTEIOS MENSAES QUE SERÃO REALIZADOS NOS DIAS 10 DE CADA MEZ, A'S 15 HS., NA SE'DE DA "INVICTA S. A.", NA R. S. PEDRO, 170-terreo

Julho — 1938
Coupon N.
4
CONCURSO DO DIARIO CARIOCA

Aos interessados do interior do Concurso do DIARIO CARIOCA
PARA QUE POSSAM, COM A MAIOR BREVIDADE, SER ATTENDIDOS, QUEIRAM ENVIAR NOS UM ENVELOPPE SELLADO, SUBSCRIPTANDO O NOME DO CONCORRENTE, A RUA, A CIDADE E O ESTADO.
Porte simples $400
Porte registado . . . . . 1$200
Porte expresso . . . . . . 1$600
ESCREVAM NO ENVELOPPE A PALAVRA "CONCURSO" PARA SEREM ATTENDIDOS PROMPTAMENTE

O ASSALTO A LEOPOLDINA NA INTENTONA DE 11 DE MAIO

Diario Carioca

Anno XI — Numero 3.088 | Rio de Janeiro, Terça-feira, 5 de Julho de 1938 | Praça Tiradentes n.° 77

Esclarecida Esta Parte da Revolução Verde - Presos os Responsaveis Pela D. E. S. P. S. - Diligencias da Segurança Politica - Detalhes

Raul Moreira Côrtes, Alfredo Pinto da Cunha, Marcos Basson, Antonio Cesar dos Santos, Pedro Silva, Ottorino Barrere Chiesa, Naham Lopes da Silva, Antonio Soares, Camerino Barros e Columbano Santos

Como noticiámos por occasião dos tristes acontecimentos de maio ultimo, a estação Barão de Mauá chegou, na madrugada de 11 daquelle mez, a estar em poder dos integralistas, que invadiram as diversas dependencias da "gare", paralysando o trafego e commettendo depredações, sendo afinal rechassados.

DILIGENCIAS

Desde então vinham as secções da D. E. S. P. S. empenhadas em esclarecer plenamente o assalto, entregando os culpados á Justiça. Innumeras diligencias foram realizadas para tal fim, vindo por fim a Policia a obter pleno exito.

ESCLARECIDO O ASSALTO

Agora, finalmente, está o caso plenamente apurado, estando presos na Delegacia Especial os seus responsaveis. São elles: Alfredo Cunha, mais conhecido por "Britto", que foi o chefe do assalto, e mais os seguintes individuos, todos funccionarios da Leopoldina: Ottorino Chieza, Antonio Soares, Antonio Cesar dos Santos, Pedro Silva, Nahum Lopes da Silva, Columbano Santos, Nicolau Rigony, Raul Moreira Côrtes, Casemiro Barros e Marcos Basson.

PROCESSADOS

Todos os accusados estão sendo convenientemente processados no cartorio da D. E. S. P. S., já tendo prestado depoimento, como testemunhas de vista dos acontecimentos, as seguintes pessoas: Clodomiro Cardoso, Bolivar Figueira da Silva, Francisco Ivo de Mello, Armando Passos, Manoel Alves Pereira, Manoel Simões Pereira, Juvenal Araujo, Odilon Guedes Alcoforado, Etelvino Roxo, Lino Amaral e Amadeu Nascimento.

COMO UMA DAS TESTEMUNHAS DESCREVE OS ACONTECIMENTOS

Dentre os varios depoimentos tomados, resalta pela clareza o que damos a seguir:

FRANCISCO IVO DE MELLO

— Ajudante externo Central — Reportando-me ás lamentaveis occorrencias verificadas no dia 11 do corrente, declaro o seguinte, que affirmo ser a expressão da verdade:

A's 2.25 do alludido dia, compareceu neste escriptorio um grupo armado, composto dos senhores Alfredo Cunha, Catlindo Dias, Columbano Santos, Raul Côrtes, Antonio Vianna Antonio Soares, Ottorio Chieza, Marco Soares, Ottorino Chieza, Marco empregados desta companhia, e mais dois desconhecidos, que, chefiados pelo primeiro, em attitudes hostis, nos intimaram a paralysar o trafego, sob allegação de ter rompido um movimento revolucionario integralista e que a revolução estava victoriosa, autorizando apenas a circulação do S-5.

Na impossibilidade de resistencia, dado o pequeno numero de empregados que aqui trabalham, os quaes, como eu, estavam desarmados, procurei contemporizar a acção dos insurrectos até que se offerecesse opportunidade para communicar-me com as autoridades afim de pedir garantias não só para os empregados em exercicio, como para o material da Empresa, sob minha guarda. Aproveitando o momento em que os amotinados mais exaltados encaminhavam-se para a Cabine, fiz sciencia ao cabineiro Manoel Simões, de que se passou aqui e aguardasse as providencias que iria tomar; fil-o immediatamente, communicando-me com a Chefia do Movimento, na pessoa do sr. Moura, a quem pedi para communicar pelo telephone official ás autoridades visto que pelo telephone da Light não

Nicolau Rigony

consegui. Lancei mão do apparelho Seletor, e por este meio communiquei ao commissario do 21° Districto, Posto de Vigario e Policia Municipal de Ramos o que aqui se passava. Tratei tambem de avisar a v. s. e ao sr. Encarregado do Control, que logo que, obtiveram conducção aqui compareceram; porém quando já os evasores haviam sido dispersados pela Força Policial Federal; que, attendendo aos meus pedidos, compareceu. Uma vez tomada a cabine pelos assaltantes, mandei que o pessoal da mesma aguardasse neste Escriptorio garantias para reiniciar o serviço, o que foi feito ás 3.15, mais ou menos, depois de evacuada pela escolta do Exercito, que dispersou os amotinados. Estou certo de que, apesar do pavor imposto pelos rebeldes, não me perturbei e tomei as providencias que estavam ao meu alcance".

Dr. Water B. Moreira

Molestias de utero, ovarios, partos e operações

RES.: FERREIRA DE ANDRADE, 12 — Tel. 29-2460

CONS.: ARCHIAS CORDEIRO N. 198-sob.

Medicados pela Assistencia e Hospital Miguel Couto

Por terem sido accidentados, hontem, em varios pontos da cidade, foram medicados no posto central de Assistencia e Hospital da Gavea, as seguintes pessoas:

— Olavo da Silva, pardo, de 22 annos, solteiro, soldado do Exercito, morador em Campo Bello, no Estado do Rio, com fractura da mão esquerda;

— Antonio da Silva, branco, de 21 annos, solteiro, commerciario, residente á rua Carlos Gomes 414, com ferimento contuso no frontal;

— Basilio da Silva, branco, de 18 annos, solteiro, operario, domiciliado á rua Conde de Linhares 60, com contusão no braço direito;

— Nelson, de 10 annos, filho de Camillo Santos, morador no morro de São Carlos, 626, com fractura do craneo. Depois de curativos, foi elle internado no H. P. S.

Em lastimavel estado de embriaguez falleceu no xadrez

A's 17 horas e trinta minutos de hontem foi levado para a delegacia do 10° districto policial pelo compositor Kid Pôpe e um guarda municipal, em lastimavel estado de embriaguez, o individuo de cor branca, que disse chamar-se Francisco Andrade de Oliveira, ter 43 annos de edade e residir á rua da Alegria n. 577.

Afim de que Francisco melhorasse um pouco para poder ir para a sua casa, o commissario de dia, mandou botal-o no xadrez.

Todavia, Francisco foi no xadrez atacado de um mal subito, ao que parece, proveniente do excesso de bebida. Immediatamente as autoridades daquelle districto pediram para o pobre homem os serviços da Assistencia, que, ao chegar, nada mais poude fazer o medico, porque o ebrio já era cadaver.

O commissario pediu o comparecimento dos peritos.

Depois de feita a pericia foi o corpo removido para o necrotério da Policia.

EMPRESTIMO MINEIRO DE CONSOLIDAÇÃO

(Conclusão da 10ª pagina)

975612	983262	990912	998562	978537	986187	993837
975837	983487	991137	998787	978762	986412	994062
976062	983712	991362	999012	978987	986637	994287
976287	983937	991587	999237	979212	986862	994512
976512	984162	991812	999462	979437	987087	994737
976737	984387	992037	999687	979662	987312	994962
676962	984612	992262	999912	979887	987537	995187
977187	984837	992487		980112	987762	995412
977412	985062	992712		980337	987987	995637
977637	985287	992937		980562	988212	995862
977862	985512	993162		980787	988437	996087
978087	985737	993387		981012	988662	996312
978312	985962	993612		981237	988887	996537
				981462	989112	996762

Uma enfermeira atropelada e morta na avenida do Mangue

A enfermeira Getrudes Silvares, viuva, de 74 annos de edade, moradora á rua Clarimundo de Mello n. 311, quando deixava, domingo o Hospital de São Francisco de Assis, em companhia de duas senhoras de suas relações, ao procurar atravessar a Avenida do Mangue, foi atropellada por um caminhonete pertencente á Estrada de Ferro Central do Brasil.

A desditosa senhora que soffreu varios ferimentos, falleceu quando recebia os primeiros curativos no H. P. S.

Por causa do balão

Noticiamos ha dias, a estupida aggressão de que foi victima, Arlindo da Silva, operario de 20 annos, morador a rua Moreira, 37, em Piedade, quando pretendia apanhar um balão que caia na rua Joaquim Martins, em frente ao predio n. 522.

Geraldo Machado, morador á travessa Machado, 21, por não ter conseguido apanhar o balão, voltou-se contra Arlindo, com quem discutiu e acabou por aggredir a tiros, ferindo-o no abdomen.

Internado no H. P. S., durante cinco dias ficou a victima entre a vida e a morte até que hontem, tendo-se aggravado o seu estado, veiu a fallecer.

O cadaver foi removido para o necroterio e da occorrencia foi scientificada a policia do 23° districto, em cuja jurisdicção occorreu a aggressão.

BROADWAY HOJE 2-4-6-8-10 H.

MUSICAS QUE ENSINAM A GENTE A DANSAR...
7 CANÇÕES QUE ALUCINARAM A AMERICA...

DICK POWELL

FRED WARRING e sua famosa orchestra

"APRENDA A SORRIR"

ALCATRAZ ! A unica prisão temida pelos "gangsters" !

...az ! — a ilha do ...iabo onde está ...preso Al Capone.

Alcatraz ! — a novella que emocionou o povo americano.

prisão de onde ninguem pode fugir !

com Ann Sheridan, John Litel, Mary McGuire

SEGUNDA FEIRA BROADWAY

THEATRO RECREIO

Amanhã, quarta-feira, 6 — A's 20 e 22 horas — Duas Sessões — ESTRÉA

da Companhia de Operetas e Revistas do Theatro Variedades, de Lisboa, com

MIRITA CASIMIRO — VASCO SANT'ANNA
ANTONIO SILVA

e o grande realizador PIERO, apresentando a Revista Portugueza em 2 actos e 22 quadros

Olaré Quem Brinca !

Uma peça que bateu o record de representações em Lisboa e Porto !!! — Um conjunto artistico esplendido nunca conseguido pelas Companhias do genero !!! — Duas horas de espirito sadio e graça lisboeta !!! — Uma revista que marcará um successo indiscutivel !!!

PREÇOS : Frizas e Camarotes, 55$000 — Poltronas, 11$000 — Galerias, 5$500 — Geraes, 3$300 — (Imposto incluido)

AVISO — Acham-se á venda na bilheteria do Theatro das 10 horas em deante, localidades para todos os espectaculos até domingo 10 do corrente, não se aceitando encommendas pelo telephone para estes dias.

Cinema Lapa
22-2543

Dias, 7, 8, 9 e 10 de julho de 1938
(Quinta, Sexta, Sabbado e Domingo)

ODETTE

O CINE LAPA tem a primazia de lançar no Rio de Janeiro dois films num só programma, onde fulguram dois artistas do maior realce da scena italiana, que são:

FRANCESCA BERTINI e ANGELO MUSCO no mesmo programma

5 x 0

Ainda outro film, falado em italiano: ANGELO MUSCO, o maior actor comico italiano, interpretando a super-comedia produzida no Studio Giuseppe Amato, de Roma: Film rico de musica e de enthusiasmo sportivo, em uma formidavel torcida de football mostrando que o soccer, na Italia, tambem tem seus fervorosos defensores. E vejam o que faz um desses "torcidas" renitentes, que é capaz de deixar o lar, negocios, tudo, pelo seu club.